

FISCALÍA GENERAL DE CUENTAS
SECRETARÍA DE ADMINISTRACIÓN Y FINANZAS
DEPARTAMENTO DE CONTABILIDAD

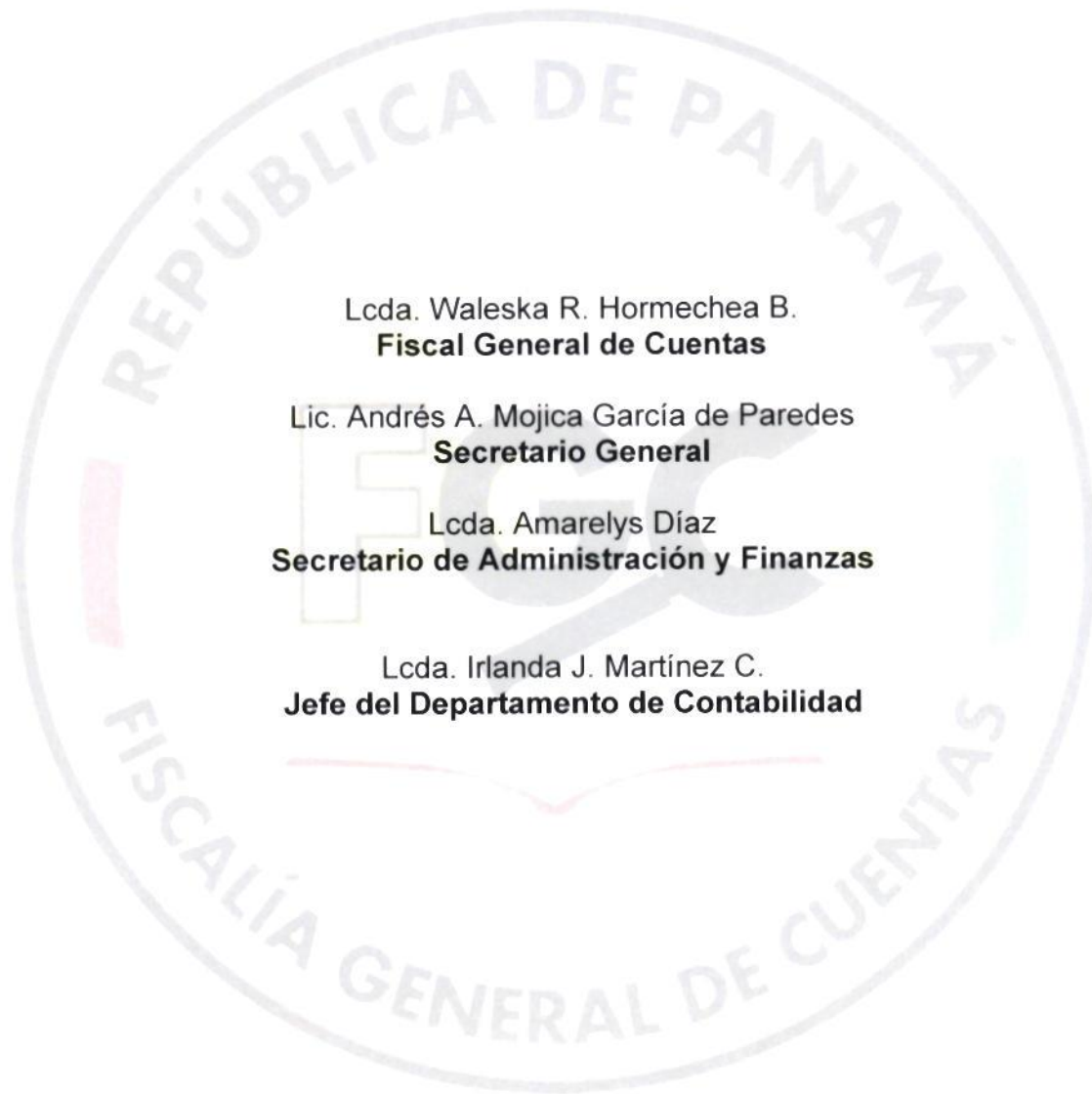

ESTADOS FINANCIEROS
AL 31 DE MARZO DE 2024

“Recuperando el patrimonio del Estado”



Lcda. Waleska R. Hormechea B.
Fiscal General de Cuentas

Lic. Andrés A. Mojica García de Paredes
Secretario General

Lcda. Amarelys Díaz
Secretario de Administración y Finanzas

Lcda. Irlanda J. Martínez C.
Jefe del Departamento de Contabilidad

INDICE	PÁGINA
NOTA A LOS ESTADOS FINANCIEROS	1
ESTADO DE SITUACIÓN FINANCIERA (Cuadro A)	6
ESTADO DE RENDIMIENTO FINANCIERO (Cuadro B)	7
ESTADO DE CAMBIOS EN LOS ACTIVOS NETOS/PATRIMONIO (Cuadro C)	8
ESTADO DE FLUJOS DE EFECTIVO (Cuadro D)	10
ESTADO DE EJECUCIÓN PRESUPUESTARIA DE INGRESOS Y GASTOS (Cuadro E)	12
PROPIEDAD, PLANTA Y EQUIPO (Anexo 4)	13
CUENTAS POR PAGAR (Anexo N°5)	14
ESTADO DE EJECUCIÓN DEL PRESUPUESTO DE GASTO (Anexo 9)	15
ANEXO CONCILIACIÓN DE RESULTADOS CONTABLES Y PRESUPUESTARIOS (Anexo 10)	21
INFORMACIÓN COMPLEMENTARIA	

FISCALÍA GENERAL DE CUENTAS
NOTAS A LOS ESTADOS FINANCIEROS
Al 31 de marzo de 2024
(En miles de balboas)

NOTA N°1. RÉGIMEN LEGAL Y FUNCIONES DE LA FISCALÍA GENERAL DE CUENTAS

La Fiscalía General de Cuentas es identificada con el código institucional 047, dentro del grupo del Gobierno Central, es considerada como una entidad de Gasto, ya que no genera ingresos.

FUNCIONES GENERALES DE LA FISCALÍA GENERAL DE CUENTAS

1. Instruir la investigación patrimonial correspondiente, una vez la Contraloría General de la República formule reparos en las cuentas de los agentes y empleados de manejo o detecte irregularidades que afecten el fondo o bienes públicos.
2. Practicar las pruebas y diligencias que sean necesarias para comprobar o esclarecer los hechos contenidos en los reparos de las cuentas o en las investigaciones que haya realizado la Contraloría General de la República sobre irregularidades que perjudiquen fondos o bienes públicos.
3. Solicitar a la Contraloría General de la República, cuando se tenga conocimiento por cualquier medio de la comisión de un hecho irregular que afecte el patrimonio del Estado, el examen correspondiente con el fin de determinar la corrección o incorrección de las operaciones en el manejo de los fondos o bienes públicos, así como la ampliación o la complementación del informe o de las auditorias que fundamentó los reparos.
4. Remitir al Tribunal de Cuentas, luego de concluida la investigación patrimonial, una Vista Fiscal en la cual explique razonadamente los motivos de Hecho y de Derecho que justifiquen la medida procesal que recomiende.
5. Ejercer la acusación pública en la etapa plenaria del proceso patrimonial que surta ante el Tribunal de Cuentas.
6. Asegurar que en la investigación se cumpla con la garantía del debido proceso de cuentas.
7. Promover las acciones cautelares ante el Tribunal de Cuentas.
8. Promover las acciones o los recursos constitucionales o legales que sean procedentes de acuerdo a la ley.
9. Dar aviso al Ministerio Público, si no lo ha hecho antes la Contraloría General de la República, de la posible comisión de delitos por el empleado o el agente de manejo, cuyas cuentas fueron objeto de reparos por parte de la Contraloría General de la República, o por cualquier persona o servidor público en contra de los fondos o bienes públicos.

NOTA N°2. PRINCIPALES POLÍTICAS CONTABLES

La contabilidad de la Fiscalía General de Cuentas se registra de acuerdo a los parámetros establecidos en el Manual General de Contabilidad Gubernamental, basado en las Normas Internacionales de Contabilidad del Sector Público (NICSP)-Versión II, aprobado mediante Decreto Núm.01-2017-DNMySC, de 3 de enero de 2017.

NOTA N°3. EFECTIVO Y EQUIVALENTE DE EFECTIVO

Incluye el efectivo en caja y el saldo del Fondo Rotativo de la Cuenta Única del Tesoro (C.U.T). El efectivo y equivalente de efectivo muestra un saldo de cuarenta y cuatro mil balboas (B/.44), el cual está conformado por los siguientes fondos:

- Fondo general-C.U.T (Cuenta Única del Tesoro), por treinta y dos mil balboas (B/.32).

A continuación, se detalla el estado de los fondos de Caja Menuda, al cierre del mes de marzo de 2024:

- Caja menuda principal, asignada al Departamento de Tesorería, en ISTMO refleja un saldo de cinco mil balboas (B/.5).
- Caja menuda auxiliar, asignada al Despacho Superior, en ISTMO refleja un saldo de dos mil balboas (B/.2).
- Caja menuda auxiliar, asignada a la Oficina Regional de Herrera, en ISTMO refleja un saldo de mil balboas (B/.1).
- Caja menuda auxiliar Viáticos, asignada al Departamento de Tesorería, en ISTMO refleja un saldo de cuatro mil balboas (B/.4).

Desglose de los fondos de Caja Menuda en poder de los custodios, presentado en miles de balboas:

Fondo	Efectivo en poder del custodio	Reembolso en tramite	Comprobante en cartera	Total del fondo
Caja Menuda -Secretaria de Administración y Finanzas	3	2	0	5
Caja Menuda -Despacho Superior	1	1	0	2
Caja Menuda -Oficina Regional de Herrera	1	0	0	1
Caja Menuda-Viáticos-Secretaria de Administración y Finanzas	2	1	2	5
Total de efectivo en poder de los custodios	7	4	2	13

Fuente: Departamento de Contabilidad.

Al cierre del primer trimestre de 2024, el saldo real de la cuenta de banco en ISTMO del fondo Rotativo-C.U.T se encuentra conciliado y en balance con el saldo bancario de la Cuenta Única del Tesoro Nacional.

NOTA N°4. INVENTARIOS

Representan los bienes adquiridos para consumo interno de acuerdo a las necesidades, derivadas de las operaciones normales, tomando en cuenta las actividades de la entidad diferentes unidades administrativas. La valoración de los inventarios se realiza al costo promedio. Su saldo al 31 de marzo de 2024, es de treinta y un mil balboas (B/.31).

(En miles de balboas)

Cuenta de mayor de la contabilidad	Denominación	Saldos actuales Débito
11040104	Productos de papel y cartón	18
11040105	Productos químicos y conexos	2
11040108	Enseres de oficina	8
11040111	Útiles y materiales de aseo	2
11040199	Útiles y materiales diversos	1
	Total	31

Fuente: Departamento de Contabilidad.

NOTA N°5. PROPIEDADES, PLANTA Y EQUIPO

Son el conjunto de bienes duraderos que posee una entidad para ser utilizados en sus operaciones regulares, que se espera que sean utilizados durante más de un periodo contable y su costo de adquisición sea igual o mayor a quinientos balboas (B/.500) y que no están destinados para la venta. Al 31 de marzo de 2024, el renglón de propiedades, planta y equipo refleja un saldo neto de depreciación por novecientos ochenta mil balboas (B/.980). La depreciación de los activos fijos se realiza utilizando el método de línea recta, de acuerdo a la Norma de Contabilidad Gubernamental N°13. Ver anexo N°4. A la fecha existe diferencia con los registros de la Unidad de Bienes Patrimoniales, por un total de setenta y cuatro mil balboas (B/.74), que corresponde a los registros de los Proyectos en Ejecución, a saber:

- Implementación de un Sistema de Trámites Regulares Estructurados, a través del Programa de las Naciones Unidas para el Desarrollo (PNUD), en su primera fase, por el monto de setenta y un mil balboas (B/.71).
- Contrato N°OIRH 01-2023, a favor de Myriam Cabuya Navarrete, por la contratación de servicio Técnico Especializado en el Proyecto para la Certificación ISO 9001-2015, correspondiente a registro de planillas adicionales por el servicio prestado en el mes de febrero 2024.

NOTA N°6. BIENES HISTÓRICOS Y CULTURALES

Este renglón incluye los rubros Bibliotecas, Instrumentos Musicales y Otros Bienes de Arte y Cultura, que al finalizar el primer trimestre de 2024 refleja un saldo de diez mil balboas (B/.10). Ver detalle.

Bienes Históricos y Culturales	Valor de Adquisición
Bibliotecas	1
Instrumentos Musicales	5
Otros bienes de arte y cultura	4
Total	10

Fuente: Departamento de Contabilidad.

NOTA N°7. ACTIVOS INTANGIBLES

Este renglón, incluyen dos (2) aplicativos adquiridos, los cuales no tienen forma física. Al 31 de marzo de 2024, muestra un saldo neto de amortización por catorce mil balboas (B/.14). Ver detalle.

Activos intangibles	Valor de Adquisición	Depreciación Acumulada	Valor Neto de Depreciación
Aplicativos adquiridos	21	7	14
Total	21	7	14

Fuente: Departamento de Contabilidad.

NOTA N°8 CUENTAS POR PAGAR

Comprende las obligaciones que mantiene la Fiscalía General de Cuentas, correspondiente a servicios personales y suministro de bienes y/o servicios. Al 31 de marzo de 2024, refleja un saldo de ciento veintidós mil balboas (B/.122). Ver anexo N°5.

NOTA N°9. EL ESTADO DE RENDIMIENTO FINANCIERO

El renglón de ingresos no muestra saldo, ya que la Fiscalía General de Cuentas no genera ingresos. Los costos y gastos del período reflejan un saldo por un millón treinta y dos mil (B/.1,032). Al cierre del primer trimestre de 2024, el resultado de (ahorro/desahorro) del período refleja un saldo en negativo por un millón treinta y dos mil balboas (B/.1,032), toda vez que la entidad no es un ente recaudador, por lo que no genera ingresos. Ver cuadro B.

NOTA N°10. ESTADO DE CAMBIOS EN LOS ACTIVOS NETOS/PATRIMONIO

De acuerdo al reporte generado en el sistema ISTMO, el Estado de Cambios en los Activos Netos/Patrimonio, al 31 de marzo de 2024, muestra un total de Activos Netos/Patrimonio de novecientos cincuenta y seis mil balboas (B/.956), monto que concuerda con el total de activos netos/patrimonio reflejado en el Estado de Situación Financiera. Ver cuadro C.

NOTA N°11. ESTADO DE FLUJOS DE EFECTIVO

Al inicio del período, el Efectivo y Equivalente de Efectivo reflejaba un saldo de cuarenta y dos mil balboas (B/.42), con un aumento de dos mil balboas (B/.2), por lo que, al final del primer trimestre refleja un saldo de efectivo y equivalente de efectivo por cuarenta y cuatro mil balboas (B/.44). Ver cuadro D. A la fecha el sistema ISTMO no genera este reporte, por lo que, el mismo es confeccionado y presentado de forma manual. Ver cuadro D.

NOTA N°12. ESTADO DE EJECUCIÓN PRESUPUESTARIA DE INGRESOS Y GASTOS

El renglón de ingresos no refleja saldo, toda vez que la Fiscalía General de Cuentas no genera ingresos. Al final del primer trimestre, el reporte generado en el sistema ISTMO, muestra un presupuesto de gasto modificado por siete millones cinco mil balboas (B/.7,005), con una ejecución de un millón veinticuatro mil balboas (B/.1,024), en base al total devengado y un saldo por ejecutar de cinco millones novecientos ochenta y un mil balboas (B/.5,981). El resultado del presupuesto del período contable, muestra un déficit por un millón veinticuatro mil balboas (B/.1,024), debido a que no hubo ingresos. Ver cuadro E.

NOTA N°13. EJECUCIÓN DEL PRESUPUESTO DE GASTOS

Para la vigencia fiscal 2024, el presupuesto modificado de gastos asciende a siete millones cinco mil balboas (B/.7,005,), compromisos por un millón doscientos tres mil balboas (B/.1,203), devengados por un millón veinticuatro mil balboas (B/.1,024), pagado por novecientos treinta y tres mil balboas (B/.933) y saldo por ejecutar por un millón quinientos ochenta y dos mil balboas (B/.1,582). (Ver anexo 9).



ESTADOS FINANCIEROS



Fiscalía General de Cuentas
Sede Fiscalía General de Cuentas
ESTADO DE SITUACIÓN FINANCIERA

Al 31 de Marzo de 2024 y 2023
 (En miles de Balboas)

ACTIVOS	2024	2023	PASIVOS	2024	2023
Activos corrientes			Pasivos corrientes		
Efectivo y equivalente de efectivo	44	21	Cuentas por pagar	122	164
Cuentas por cobrar			Deuda pública a corto plazo		
Inversión en préstamos a corto plazo			Fondos de terceros		
Inventarios	31	51	Provisiones		
Total activos corrientes	<u>75</u>	<u>72</u>	Total pasivos corrientes	<u>122</u>	<u>164</u>
Activos no corrientes			Pasivos no corrientes		
Inversiones a largo plazo			Cuentas por pagar a largo plazo		
Cuentas por cobrar a largo plazo			Deuda pública a largo plazo		
Propiedades de inversión			Provisiones a largo plazo		
Propiedades, planta y equipo	980	841	Total de pasivos no corrientes		
Bienes históricos y culturales	10	5	Total pasivos	<u>122</u>	<u>164</u>
Activos intangibles	14	21	Activos Netos		
Activos concesionados			Activos Netos/Patrimonio	<u>956</u>	<u>776</u>
Activos biológicos en desarrollo y de permanencia			Hacienda pública		
Recursos naturales y medioambientales			Hacienda pública adicional	33,055	28,141
Total de activos no corrientes	<u>1,003</u>	<u>867</u>	Reservas		
Total de activos	<u>1,078</u>	<u>939</u>	Resultados acumulados	32,098	27,365
			Intereses minoritarios		
			Total de activos		
			Netos/Patrimonio	<u>956</u>	<u>776</u>

Las notas forman parte integrante de este informe.

[F] NOMBRE
 HORMECHEA
 BELUCHE
 WALESKA RUBIELA
 - ID 8-226-2216

Firmado digitalmente por
 [F] NOMBRE HORMECHEA
 BELUCHE WALESKA
 RUBIELA - ID 8-226-2216
 Fecha: 2024.04.18
 10:36:01 -05'00'

Representante Legal

[F] NOMBRE DIAZ
 GONZALEZ AMARELYS
 DEL CARMEN - ID
 9-715-31
 Firmado digitalmente por [F]
 NOMBRE DIAZ GONZALEZ
 AMARELYS DEL CARMEN - ID
 9-715-31
 Fecha: 2024.04.17 15:30:46 -05'00'

Director de Administración y/o Finanzas

[F] NOMBRE
 MARTINEZ
 CORDOBA IRLANDA
 JUDITH - ID 5-17-56
 Firmado digitalmente por
 [F] NOMBRE MARTINEZ
 CORDOBA IRLANDA JUDITH
 - ID 5-17-56
 Fecha: 2024.04.09 09:46:13
 -05'00'

Jefe del Departamento de Contabilidad



Fiscalía General de Cuentas
Sede Fiscalía General de Cuentas
ESTADO DE RENDIMIENTO FINANCIERO

CUADRO B

Terminados a Marzo de 2024 y 2023
 (En miles de Balboas)

	2024	2023
INGRESOS		
Ingresos sin contraprestación		
Impuestos		
Transferencias		
Contribuciones a la seguridad social		
Otros ingresos sin contraprestación		
Total de ingresos sin contraprestación		
Ingresos con contraprestación		
Prestación de servicios		
Concesiones		
Ventas de bienes		
Participación en utilidades de empresas		
Ingresos financieros		
Otros ingresos con contraprestación		
Total de ingresos con contraprestación		
Total de ingresos		
COSTOS Y GASTOS		
Costo de venta		
Gastos de personal	873	830
Servicios prestados por terceros	67	95
Consumo de bienes corrientes	16	52
Transferencias	25	11
Prestaciones de la seguridad social		
Gastos financieros	0	
Depreciación, amortización, agotamiento y deterioro	50	42
Otros gastos		
Total de costos y gastos	1,032	1,031
Participación en resultado de entidades asociadas		
Resultado (ahorro/desahorro) del período	1,032	1,031
Atribuible a: Propietarios de la entidad controladora Intereses minoritarios		
Totales	1,032	1,031

Las notas forman parte integrante de este informe.

[F] NOMBRE
 HORMECHEA BELUCHE
 WALESKA RUBIELA - ID
 8-226-2216
 Representante Legal

Firmado digitalmente por [F]
 NOMBRE HORMECHEA BELUCHE
 WALESKA RUBIELA - ID 8-226-2216
 Fecha: 2024.04.18 10:34:53 -05'00'

[F] NOMBRE DIAZ
 GONZALEZ AMARELYS DEL
 CARMEN - ID 9-715-31
 Director de Administración y/o Finanzas

Firmado digitalmente por [F] NOMBRE
 DIAZ GONZALEZ AMARELYS DEL
 CARMEN - ID 9-715-31
 Fecha: 2024.04.17 15:31:31 -05'00'

[F] NOMBRE MARTINEZ
 CORDOBA IRLANDA
 JUDITH - ID 5-17-56
 Jefe del Departamento de Contabilidad

Firmado digitalmente por [F]
 NOMBRE MARTINEZ CORDOBA
 IRLANDA JUDITH - ID 5-17-56
 Fecha: 2024.04.09 14:17:29
 -05'00'



Fiscalía General de Cuentas
Sede Fiscalía General de Cuentas
ESTADO DE CAMBIOS EN LOS ACTIVOS NETOS/PATRIMONIO
 A Marzo de 2024 y 2023
 (en miles de Balboas)

DESCRIPCIÓN	Atribuible a propietarios de la entidad controladora						
	Hacienda Pública	Hacienda Pública Adicional	Reservas	Resultados Acumulados	Total	Intereses Minoritarios	Total Activos Netos/Patrimonio
Saldo al 31 de Marzo de 2022		23,626		(23,344)	282		282
Cambios en políticas contables y corrección de errores							
Saldo Reexpresados al 31 de Marzo de 2022		23,626		(23,344)	282		282
Cambios en los Activos Netos/Patrimonio para 2023							
Traspaso y Remesas		4,515			4,515		4,515
Reserva Legal							
Reservas Estatutarias							
Superavit de Revaluación							
Ingresos o Gastos Reconocidos Directamente en Activos Netos/Patrimonios				181	181		181
Resultado (ahorro o desahorro) del periodo contable				(4,202)	(4,202)		(4,202)
Ingreso y Gasto total reconocido durante el periodo contable		4,515		(4,021)	494		494
Saldo al 31 de Marzo de 2023		28,141		(27,365)	776		776



Fiscalía General de Cuentas
Sede Fiscalía General de Cuentas
ESTADO DE CAMBIOS EN LOS ACTIVOS NETOS/PATRIMONIO
 A Marzo de 2024 y 2023
 (en miles de Balboas)

DESCRIPCIÓN	Atribuible a propietarios de la entidad controladora						
	Hacienda Pública	Hacienda Pública Adicional	Reservas	Resultados Acumulados	Total	Intereses Minoritarios	Total Activos Netos/Patrimonio
Saldos al 31 de Marzo de 2023		28,141		(27,365)	776		776
Cambios en políticas contables y corrección de errores							
Saldos Reexpresados al 31 de Marzo de 2023		28,141		(27,365)	776		776
Cambios en los Activos Netos/Patrimonio para 2024							
Traspaso y Remesas		4,914			4,914		4,914
Reserva Legal							
Reservas Estatutarias							
Supervavit de Revaluación							
Ingresos o Gastos Reconocidos Directamente en Activos Netos/Patrimonios				(71)	(71)		(71)
Resultado (ahorro o desahorro) del periodo contable				(4,663)	(4,663)		(4,663)
Ingreso y Gasto total reconocido durante el periodo contable		4,914		(4,733)	180		180
Saldos al 31 de Marzo de 2024		33,055		(32,098)	956		956

Las notas forman parte integrante de este informe.

[F] NOMBRE
 HORMECHEA
 BELUCHE WALESKA
 RUBIELA - ID 8-226-2216
 RUBIELA - ID 8-226-2216
 Fecha: 2024.04.18
 8-226-2216
 Representante Legal

[F] NOMBRE DIAZ
 GONZALEZ AMARELYS DEL
 CARMEN - ID 9-715-31
 Firmado digitalmente por [F]
 NOMBRE DIAZ GONZALEZ AMARELYS
 DEL CARMEN - ID 9-715-31
 Fecha: 2024.04.17 15:44:08 -05'00'

[F] NOMBRE MARTINEZ
 CORDOBA IRLANDA
 JUDITH - ID 5-17-56
 Firmado digitalmente por [F]
 NOMBRE MARTINEZ CORDOBA
 IRLANDA JUDITH - ID 5-17-56
 Fecha: 2024.04.09 09:47:39 -05'00'

Director de Administración y/o Finanzas

Jefe del Departamento de Contabilidad



FISCALÍA GENERAL DE CUENTAS
ESTADO DE FLUJOS DE EFECTIVO
 Por el año terminado el 31 de marzo de 2024
 (En miles de Balboas)

CUADRO D

	2024
FLUJOS DE EFECTIVO POR ACTIVIDADES DE OPERACIÓN	
Cobros por:	
Ingresos sin contraprestación	0
Ingresos con contraprestación	0
Pagos por:	
Gastos de personal	897
Servicios prestados por terceros	124
Consumo de bienes corrientes	27
Transferencias	25
Prestaciones a la seguridad social	0
Gastos financieros	0
Otros pagos relativos a la actividad	22
Flujos de efectivo netos de las actividades de operación	-1,095
FLUJOS DE EFECTIVO DE LAS ACTIVIDADES DE INVERSIÓN	
Cobros por:	
Disposición de activos	0
Inversiones financieras en títulos valores	0
Inversiones en préstamos	0
Participación patrimonial en empresas	0
Otros cobros relativos a la actividad	0
Pagos por:	
Compras de propiedades, planta y equipo	74
Inversiones financieras en títulos valores	0
Inversiones en préstamos	0
Participación patrimonial en empresas	0
Otros pagos relativos a la actividad	0
Flujos de efectivo netos de las actividades de inversión	-74
FLUJOS DE EFECTIVO DE LAS ACTIVIDADES DE FINANCIACIÓN	
Cobros por:	
Financiamiento de tesorería	1,170
Deuda pública interna	0
Deuda pública externa	0
Otros cobros relativos a la actividad	0
Pagos por	
Financiamiento de tesorería	0
Deuda pública interna	0
Deuda pública externa	0
Otros pagos relativos a la actividad	0
Flujos de efectivo netos de las actividades de financiación	1,170
Incremento (Disminución) neta en el efectivo y equivalente de efectivo	2
Efectivo y equivalentes al efectivo al inicio del período	42
Efectivo y equivalentes al efectivo al final del período	44

Las notas forman parte integrante de este informe.



FISCALÍA GENERAL DE CUENTAS
ESTADO DE FLUJOS DE EFECTIVO
Por el año terminado el 31 de marzo de 2024
(En miles de Balboas)

	2024
CONCILIACIÓN DE LOS FLUJOS DE EFECTIVO NETO DE LAS ACTIVIDADES DE OPERACIÓN Y EL RESULTADO (AHORRO/DESAHORRO) DEL PERÍODO	
RESULTADO (Ahorro/desahorro) DEL PERÍODO CONTABLE	-1,032
Más	
Amortización, deterioro y agotamiento del período	50
Pérdida en disposiciones de activos	0
Disminución de cuentas por cobrar	0
Disminución de inventarios	3
Incremento en cuentas por pagar	0
Incremento en provisiones	0
Otros	0
Menos	0
Ganancia en disposición de activos	0
Incremento en cuentas por cobrar	0
Incremento en inventarios	0
Disminución en cuentas por pagar	-116
Disminución en provisiones	0
Otros	
FLUJOS DE EFECTIVO NETOS DE ACTIVIDADES DE OPERACIÓN	-1,095
Las notas forman parte integrante de este informe.	

[F] NOMBRE
HORMECHEA BELUCHE
WALESKA RUBIELA - ID
8-226-2216
Representante Legal

Firmado digitalmente por [F]
NOMBRE HORMECHEA
BELUCHE WALESKA RUBIELA
- ID 8-226-2216
Fecha: 2024.04.18 10:36:53

[F] NOMBRE
MARTINEZ
CORDOBA IRLANDA
JUDITH - ID 5-17-56
Jefe del Departamento de Contabilidad

Firmado digitalmente por [F]
NOMBRE MARTINEZ
CORDOBA IRLANDA JUDITH -
ID 5-17-56
Fecha: 2024.04.09 14:14:53
-05'00"

[F] NOMBRE DIAZ
GONZALEZ AMARELYS
DEL CARMEN - ID
9-715-31
Director de Administración y/o Finanzas

Firmado digitalmente por [F]
NOMBRE DIAZ GONZALEZ
AMARELYS DEL CARMEN - ID
9-715-31
Fecha: 2024.04.17 15:30:22 -05'00"

ESTADO DE EJECUCIÓN PRESUPUESTARIA DE INGRESOS Y GASTOS
al 31 de Marzo de 2024
(En miles de Balboas)

DESCRIPCIÓN	PRESUPUESTO		SALDO POR EJECUTAR
	MODIFICADO	EJECUTADO	
INGRESOS			
INGRESOS TRIBUTARIOS			
INGRESOS NO TRIBUTARIOS			
OTROS INGRESOS CORRIENTES			
SALDO EN CAJA Y EN BANCO			
INGRESOS POR FONDOS DE GESTIÓN			
RECURSOS DEL PATRIMONIO			
RECURSOS DEL CRÉDITO			
OTROS INGRESOS DE CAPITAL			
SALDO EN CAJA Y BANCO			
INGRESOS VARIOS DE CAPITAL			
TOTAL DE INGRESOS			
GASTOS			
SERVICIOS PERSONALES	4,424	876	3,548
SERVICIOS NO PERSONALES	1,520	70	1,450
MATERIALES Y SUMINISTROS	272	7	265
MAQUINARIAA, EQUIPO Y SEMOVIENTE	588	40	548
INVERSIÓN FINANCIERA			
OBRAS Y CONSTRUCCIONES			
TRANSFERENCIAS CORRIENTES	130	31	99
TRANSFERENCIAS DE CAPITAL	71		71
SERVICIO DE LA DEUDA PUBLICA			
ASIGNACIONES GLOBALES			
TOTAL DE GASTOS	7,005	1,024	5,981
Resultado (superávit o déficit) del presupuesto del periodo contable	7,005	1,024	

[F] NOMBRE
HORMECHEA
BELUCHE
WALESKA RUBIELA
- ID 8-226-2216

Representante Legal

Firmado digitalmente
por [F] NOMBRE
HORMECHEA BELUCHE
WALESKA RUBIELA - ID
8-226-2216
Fecha: 2024.04.18
10:33:47 -05'00'

[F] NOMBRE DIAZ
GONZALEZ AMARELYS DEL
CARMEN - ID 9-715-31

Director de Administración y/o Finanzas

Firmado digitalmente por [F] NOMBRE
DIAZ GONZALEZ AMARELYS DEL
CARMEN - ID 9-715-31
Fecha: 2024.04.17 15:43:37 -05'00'

[F] NOMBRE
MARTINEZ
CORDOBA IRLANDA
JUDITH - ID 5-17-56

Jefe Departamento de Contabilidad

Firmado digitalmente por [F]
NOMBRE MARTINEZ CORDOBA
IRLANDA JUDITH - ID 5-17-56
Fecha: 2024.04.09 09:48:21
-05'00'

***ANEXOS E INFORMACIÓN
COMPLEMENTARIA***



Fiscalía General de Cuentas
PROPIEDADES, PLANTA Y EQUIPO
 Por el año terminado el 31 de marzo de 2024
 (En miles de balboas)

ANEXO 4

Descripción	Propiedades, planta y equipo				Depreciación y agotamiento acumulado				Deterioro acumulado				Saldo en el Estados Situación Financiera	
	Saldos iniciales	Variaciones		Saldos finales	Saldos iniciales	Variaciones		Saldos finales	Saldos iniciales	Variaciones		Saldos finales		
		Adiciones	Disminuciones			Adiciones	Disminuciones			Adiciones	Disminuciones			
Terrenos	0	0	0	0	0	0	0	0	0	0	0	0	0	
Edificaciones e instalaciones	6	0	0	6	1	0	1	0	0	0	0	0	0	5
Propiedades, planta, equipos y otros	2,186	35	0	2,221	1,270	50	1,320	0	0	0	0	0	0	901
Maquinaria, equipos y otros en almacén	0	34	34	0	0	0	0	0	0	0	0	0	0	0
Infraestructura pública no concesionada	0	0	0	0	0	0	0	0	0	0	0	0	0	0
Proyectos en ejecución	71	3	0	74	0	0	0	0	0	0	0	0	0	74
Activos biológicos	0	0	0	0	0	0	0	0	0	0	0	0	0	0
Totales	2,263	72	34	2,301	1,271	50	1,321	0	0	0	0	0	0	980



FISCALÍA GENERAL DE CUENTAS
 CUENTAS POR PAGAR
 Al 31 de marzo de 2024
 (En miles de balboas)

Descripción	Mes corriente	Días				Total
		30	60	90	Más de 90	
Gastos de personal y retenciones tributarias	42	0	0	0	0	42
Retenciones no tributarias	0	0	0	0	0	0
Adquisiciones de bienes y servicios	44	0	0	5	15	64
Impuestos	2	0	0	0	0	2
Tranferencias	0	0	0	1	0	1
Gastos financieros	0	0	0	0	0	0
Otras Cuentas por pagar	13	0	0	0	0	13
Totales	101	0	0	6	15	122



FISCALÍA GENERAL DE CUENTAS
EJECUCIÓN DEL PRESUPUESTO DE GASTOS
 al 31 de Marzo de 2024
 (En miles de Balboas)

Anexo 9

DESCRIPCIÓN	PRESUPUESTO		EJECUCIÓN PRESUPUESTARIA				SALDO	
	LEY	MODIFICACIONES	MODIFICADO	ASIGNADO	COMPROMISO	DEVENGADO		PAGADO
SERVICIOS PERSONALES								
Sueldos	4,425	1-	4,424	1,090	876	876	846	214
Personal Fijo	3,474	53-	3,421	839	718	718	718	121
Personal Transitorio	3,448	90-	3,358	802	718	718	718	84
Personal Contingente	0	27	27	27	0	0	0	27
Personal Transitorio Para Inversiones	26	0	26	0	0	0	0	0
Gastos De Representacion Hijos	108	10	10	10	0	0	0	10
Gastos De Representacion Hijos	108	2-	107	26	25	25	25	1
Xiii Mes	95	2-	107	26	25	25	25	1
Xiii Mes	95	49	144	81	26	26	26	55
Contribuciones A La Seguridad Social	586	49	144	81	26	26	26	55
Cuota Patronal De Seguro Social	467	1-	585	140	102	102	78	38
Cuota Patronal De Seguro Educativo	54	0	467	110	79	79	62	31
Cuota Patronal De Riesgo Profesional	54	1-	54	14	11	11	7	3
Cuota Patronal Para El Fondo Complementario	11	1-	54	13	10	10	7	3
Gratificaciones, Incentivos Y Otros Servicios Pers	20	0	11	3	2	2	1	1
Incentivos	20	0	20	0	0	0	0	0
Creditos Reconocidos Por Servicios Personales	142	0	147	5	5	5	0	0
Sueldos	104	5	108	5	5	5	0	0
Gastos De Representacion Fijo	19	0	19	0	0	0	0	0
Contribuciones A La Seguridad Social	19	1	19	1	1	1	0	0
SERVICIOS NO PERSONALES	1,599	79-	1,520	974	213	70	56	905
Alquileres	310	22	332	295	24	15	14	280
De Edificios Y Locales	272	6-	266	241	13	11	11	230
De Equipo De Oficina	18	0	18	13	6	2	2	11
De Equipo De Produccion	10	0	10	7	3	2	1	5
De Terrenos	0	29	29	29	0	0	0	29
Otros Alquileres	10	0	10	5	2	0	0	5



FISCALÍA GENERAL DE CUENTAS
EJECUCIÓN DEL PRESUPUESTO DE GASTOS
 al 31 de Marzo de 2024
 (En miles de Balboas)

Anexo 9

DESCRIPCIÓN	LEY	PRESUPUESTO			EJECUCIÓN PRESUPUESTARIA			SALDO
		MODIFICACIONES	MODIFICADO	ASIGNADO	COMPROMISO	DEVENGADO	PAGADO	
Servicios Basicos	94	2-	92	62	25	9	5	53
Agua	3	0	3	1	0	0	0	1
Aseo	2	0	2	1	0	0	0	0
Correo	0	0	0	0	0	0	0	0
Energia Electrica	44	2-	42	16	9	9	4	8
Telecomunicaciones	3	0	3	3	0	0	0	3
Servicio De Transmision De Datos	33	0	33	32	16	0	0	32
Servicio De Telefonía Celular	9	0	9	9	0	0	0	9
Impresion, Encuadernacion Y Otros	48	10-	38	1	0	0	0	0
Impresion, Encuadernacion Y Otros	48	10-	38	1	0	0	0	0
Informacion Y Publicidad	77	1-	76	12	9	9	9	2
Anuncios Y Avisos	12	1-	11	2	0	0	0	1
Promocion Y Publicidad	65	0	65	10	9	9	9	1
Viaticos	74	0	74	33	16	16	16	17
Viaticos Dentro Del Pais	46	0	46	23	15	15	15	8
Viaticos En El Exterior	18	0	18	5	1	1	1	4
Viaticos A Otras Personas	10	0	10	5	0	0	0	5
Transporte De Personas Y Bienes	39	0	39	15	7	7	6	9
Transporte Dentro Del Pais	10	0	10	3	1	1	0	2
Transporte De O Para El Exterior	18	0	18	7	6	6	6	1
Transporte De Otras Personas	10	0	10	5	0	0	0	5
Transporte De Bienes	1	0	1	1	0	0	0	0
Servicios Comerciales Y Financieros	706	55-	651	442	115	5	4	437
Almacenaje	2	0	2	2	0	0	0	2
Comisiones Y Gastos Bancarios	1	0	1	1	0	0	0	0
Gastos Judiciales	8	0	8	3	0	0	0	3
Gastos De Seguros	109	19-	90	90	9	0	0	90
Servicios Comerciales	423	78-	345	247	97	3	3	244



FISCALÍA GENERAL DE CUENTAS
EJECUCIÓN DEL PRESUPUESTO DE GASTOS
 al 31 de Marzo de 2024
 (En miles de Balboas)

Anexo 9

DESCRIPCIÓN	PRESUPUESTO		EJECUCIÓN PRESUPUESTARIA				SALDO	
	LEY	MODIFICACIONES	MODIFICADO	ASIGNADO	COMPROMISO	DEVENGADO		PAGADO
Otros Servicios Comerciales Y Financieros	163	43	206	100	9	2	1	98
Consultorias Y Servicios Especiales	144	18-	126	59	3	3	0	56
Servicios Especiales	144	18-	126	59	3	3	0	56
Mantenimiento Y Reparacion	109	19-	89	53	10	3	1	51
Mant. Y Rep. De Edificios	48	23-	25	10	0	0	0	10
Mant. Y Rep. De Maquinarias Y Otros Eq.	36	5	41	28	7	2	1	26
Mant. Y Rep. De Equipo De Computacion	20	0	20	14	3	1	1	14
Otros Mantenimientos Y Reparaciones	5	2-	3	1	0	0	0	1
Creditos Reconocidos Por Servicios No Personales	0	3	3	3	3	3	0	0
Servicios Basicos	0	2	2	2	2	2	0	0
Viaticos	0	1	1	1	1	1	0	0
Transporte De Personas Y Bienes	0	0	0	0	0	0	0	0
Servicios Comerciales Y Financieros	0	0	0	0	0	0	0	0
MATERIALES Y SUMINISTROS	295	23-	272	115	25	7	4	108
Alimentos Y Bebidas	42	0	42	14	6	2	2	12
Alimentos Para Consumo Humano	31	0	31	10	4	2	2	8
Bebidas	11	0	11	5	2	0	0	4
Textiles Y Vestuario	16	2	18	10	2	0	0	10
Acabado Textil	1	0	1	1	0	0	0	1
Calzado	1	2	2	2	0	0	0	2
Hilados Y Telas	1	0	1	0	0	0	0	0
Prendas De Vestir	13	0	13	6	2	0	0	6
Otros Textiles Y Vestuario	1	0	1	1	0	0	0	1
Combustibles Y Lubricantes	43	0	43	17	8	0	0	17
Diesel	18	0	18	7	4	0	0	7
Gas	1	0	1	0	0	0	0	0
Gasolina	21	0	21	8	4	0	0	8



FISCALÍA GENERAL DE CUENTAS
EJECUCIÓN DEL PRESUPUESTO DE GASTOS
 al 31 de Marzo de 2024
 (En miles de Balboas)

Anexo 9

DESCRIPCIÓN	LEY	PRESUPUESTO			EJECUCIÓN PRESUPUESTARIA			SALDO
		MODIFICACIONES	MODIFICADO	ASIGNADO	COMPROMISO	DEVENGADO	PAGADO	
Lubricantes	2	0	2	1	0	0	0	1
Otros Combustibles	1	0	1	0	0	0	0	0
Producto De Papel Y Carton	43	15-	28	13	0	0	0	13
Impresos	4	0	4	2	0	0	0	2
Papeleria	25	12-	13	8	0	0	0	8
Otros Productos De Papel Y Carton	14	3-	11	3	0	0	0	3
Producto Quimicos Y Conexos	16	2-	14	5	1	1	0	4
Abonos Y Fertilizantes	1	0	1	1	0	0	0	1
Insecticidas, Fumigantes Y Otros	5	1-	4	1	0	0	0	1
Pinturas, Colorantes Y Tintes	5	0	5	2	0	0	0	2
Productos Medicinales Y Farmaceuticos	1	0	1	1	0	0	0	1
Otros Productos Quimicos	4	1-	3	1	1	1	0	0
Materiales Para Construccion Y Mantenimiento	23	2-	21	6	1	1	0	6
Cemento	1	0	1	1	0	0	0	1
Madera	1	0	1	1	0	0	0	1
Material De Fontaneria	1	0	1	0	0	0	0	0
Material Electrico	5	1-	4	1	0	0	0	1
Material Metalico	4	0	4	2	0	0	0	1
Piedra Y Arena	1	0	1	1	0	0	0	1
Otros Materiales De Construccion	11	1-	10	2	0	0	0	2
Productos Varios	49	11-	37	14	2	1	0	13
Articulos O Productos Para Eventos Oficiales	15	7-	8	3	1	0	0	3
Herramientas E Instrumentos	4	0	4	2	1	1	0	1
Material Y Articulos De Seguridad Publica E Insit	4	1	5	3	0	0	0	3
Materiales Y Suministros De Computacion	10	3-	7	2	0	0	0	2
Otros Productos Varios	16	2-	14	5	0	0	0	5
Utiles Y Materiales Diversos	44	6-	39	15	4	1	1	13
Utiles De Cocina Y Comedor	6	0	6	3	1	0	0	3



FISCALÍA GENERAL DE CUENTAS
EJECUCIÓN DEL PRESUPUESTO DE GASTOS
 al 31 de Marzo de 2024
 (En miles de Balboas)

Anexo 9

DESCRIPCIÓN	LEY	PRESUPUESTO			EJECUCIÓN PRESUPUESTARIA			SALDO
		MODIFICACIONES	MODIFICADO	ASIGNADO	COMPROMISO	DEVENGADO	PAGADO	
Útiles Deportivos Y Recreativos	0	0	0	0	0	0	0	0
Útiles De Aseo Y Limpieza	8	1-	7	2	0	0	0	2
Útiles Y Materiales Medicos, De Laboratorio Y Farm	1	0	1	1	0	0	0	1
Útiles Y Materiales De Oficina	22	3-	19	7	1	0	0	7
Instrumental Medico Y Quirurgico	3	1-	2	1	0	0	0	1
Otros Útiles Y Materiales	5	1-	4	2	1	1	1	1
Repuestos	20	11	31	21	1	0	0	21
Repuestos	20	11	31	21	1	0	0	21
MAQUINARIA, EQUIPO Y SEMOVIENTE	556	33	588	296	58	40	8	256
Maquinaria Y Equipo De Produccion	0	6	6	6	0	0	0	6
Maquinaria Y Equipo De Comunicaciones	0	6	6	6	0	0	0	6
Maquinaria Y Equipo De Transporte	64	51	115	83	31	31	0	51
Terrestre	64	51	115	83	31	31	0	51
Equipo Educacional Y Recreativo	0	11	11	11	11	0	0	11
Equipo Educacional Y Recreativo	0	11	11	11	11	0	0	11
Mobiliario	196	0	196	65	13	6	6	59
Mobiliario	196	0	196	65	13	6	6	59
Maquinaria Y Equipos Varios	66	8	74	43	3	3	3	40
Maquinaria Y Equipos Varios	66	8	74	43	3	3	3	40
Equipo De Computacion	229	42-	187	89	0	0	0	89
Equipo De Computacion	229	42-	187	89	0	0	0	89
TRANSFERENCIAS CORRIENTES	130	0	130	60	31	31	18	29
Becas De Estudio	130	0	130	60	31	31	18	29
Capacitacion Y Estudios	130	0	130	60	31	31	18	29
TRANSFERENCIAS DE CAPITAL	0	71	71	71	0	0	0	71
Al Sector Externo	0	71	71	71	0	0	0	71
Aportes Al Exterior	0	71	71	71	0	0	0	71



FISCALÍA GENERAL DE CUENTAS
EJECUCIÓN DEL PRESUPUESTO DE GASTOS
 al 31 de Marzo de 2024
 (En miles de Balboas)

Anexo 9

DESCRIPCIÓN	PRESUPUESTO		EJECUCIÓN PRESUPUESTARIA				SALDO	
	LEY	MODIFICACIONES	MODIFICADO	ASIGNADO	COMPROMISO	DEVENGADO		PAGADO
TOTALES	7,005	0	7,005	2,606	1,203	1,024	933	1,582



Fiscalía General de Cuentas
Sede Fiscalía General de Cuentas
CONCILIACIÓN RESULTADOS CONTABLES Y PRESUPUESTARIOS

Al 31 de Marzo de 2024
(En miles de Balboas)

Resultado (ahorro/desahorro) del período contable		1,032
Menos:		
Ingresos financieros		
Ingresos presupuestarios		
Diferencia entre los ingresos financieros y los ingresos presupuestarios		
Más:		
Gastos financieros	1,032	
Gastos presupuestarios	<u>1,024</u>	
Diferencia entre los gastos financieros y los gastos presupuestarios		8
Igual al Resultado (superávit o déficit) del presupuesto del período contable		<u>1,024</u>

Sede Fiscalía General de Cuentas
BALANCE DE COMPROBACIÓN
 Al 31.03.2024
 Dependencia: P047000

Fecha: 09.04.2024
 Hora: 15:56:24



Código	Descripción	Sumas acumuladas iniciales		Movimientos del mes		Sumas acumuladas finales		Saldos actuales	
		Débito	Credito	Débito	Credito	Débito	Credito	Débito	Credito
11	ACTIVOS CORRIENTES	10,864,785.93	10,797,609.37-	193,275.36	185,379.31-	11,058,061.29	10,982,988.68-	75,072.61	0.00
12	ACTIVOS NO CORRIENTES	4,064,724.34	3,082,332.74-	71,655.56	50,936.68-	4,136,379.90	3,133,269.42-	1,003,110.48	0.00
21	PASIVOS CORRIENTES	33,419,655.14	33,551,173.62-	477,860.10	468,231.45-	33,897,515.24	34,019,405.07-	0.00	121,889.83
31	ACTIVOS NETOS/PATRIMONIO	36,025,489.98	37,619,797.88-	7,917.21	401,940.43-	36,033,407.19	38,021,738.31-	0.00	1,988,331.12
51	GASTOS	679,556.60	3,298.38-	356,096.64	317.00-	1,035,653.24	3,615.38-	1,032,037.86	0.00
91	EJECUCIÓN PRESUPUESTARIA	875,703.37	15,413.27-	351,683.54	8,660.05-	1,227,386.91	24,073.32-	1,203,313.59	0.00
92	APLICACIONES Y COMPROMISOS	45,049.47	905,339.57-	87,050.19	430,073.68-	132,099.66	1,335,413.25-	0.00	1,203,313.59
99	PRESUPUESTARIOS CI	49,117.75	49,117.75-	0.00	0.00	49,117.75	49,117.75-	0.00	0.00
	TOTALES	86,024,082.58	86,024,082.58-	1,545,538.60	1,545,538.60-	87,569,621.18	87,569,621.18-	3,313,534.54	3,313,534.54



Sede Fiscalía General de Cuentas
BALANCE DE COMPROBACIÓN
 Al 31.03.2024
 Dependencia: P047000

Fecha: 09.04.2024
 Hora: 15:56:34

Código	Descripción	Sumas acumuladas iniciales		Movimientos del mes		Sumas acumuladas finales		Saldos actuales	
		Débito	Credito	Débito	Credito	Débito	Credito	Débito	Credito
1101	Efectivo y equivalente de efectivo	9,755,156.99	9,720,135.15-	183,375.93	174,483.14-	9,938,532.92	9,894,618.29-	43,914.63	0.00
1102	Cuentas por Cobrar	14,699.62	14,699.62-	0.00	0.00	14,699.62	14,699.62-	0.00	0.00
1104	Inventarios	1,094,929.32	1,062,774.60-	9,899.43	10,896.17-	1,104,828.75	1,073,670.77-	31,157.98	0.00
1204	Propiedades, planta y equipo	4,034,100.83	3,075,474.29-	71,655.56	50,761.98-	4,105,756.39	3,126,236.27-	979,520.12	0.00
1205	Bienes históricos y culturales	9,659.00	0.00	0.00	0.00	9,659.00	0.00	9,659.00	0.00
1206	Activos intangibles	20,964.51	6,858.45-	0.00	174.70-	20,964.51	7,033.15-	13,931.36	0.00
2101	Cuentas por pagar	33,419,655.14	33,551,173.62-	477,860.10	468,231.45-	33,897,515.24	34,019,405.07-	0.00	121,889.83
3102	Hacienda publica adicional	28,640.40	32,681,300.05-	0.00	401,940.43-	28,640.40	33,083,240.48-	0.00	33,054,600.08
3104	Resultados	35,996,849.58	4,938,497.83-	7,917.21	0.00	36,004,766.79	4,938,497.83-	31,066,268.96	0.00
5101	Gastos de personal	589,111.02	514.05-	284,326.16	0.00	873,437.18	514.05-	872,923.13	0.00
5102	Servicios prestados por terceros	40,602.61	1,615.33-	28,611.73	317.00-	69,214.34	1,932.33-	67,282.01	0.00
5103	Consumo de bienes corrientes	5,339.23	260.00-	11,118.00	0.00	16,457.23	260.00-	16,197.23	0.00
5104	Transferencias	11,026.19	909.00-	15,205.60	0.00	26,231.79	909.00-	25,322.79	0.00
5106	Gastos financieros	0.00	0.00	20.00	0.00	20.00	0.00	20.00	0.00
5114	Depreciación y Amort. de Activos No Corriente	33,477.55	0.00	16,815.15	0.00	50,292.70	0.00	50,292.70	0.00
9102	Ejecución presupuestaria de gastos	875,703.37	15,413.27-	351,683.54	8,660.05-	1,227,386.91	24,073.32-	1,203,313.59	0.00
9202	Aplicaciones presupuestarias de gastos	3,303.47	643,707.13-	317.01	383,736.00-	3,620.48	1,027,443.13-	0.00	1,023,822.65
9203	Compromisos presupuestarios de gastos	41,746.00	261,632.44-	86,733.18	46,337.68-	128,479.18	307,970.12-	0.00	179,490.94
9999	CARGA INICIAL	31,758.04	31,758.04-	0.00	0.00	31,758.04	31,758.04-	0.00	0.00
9999	Cl Inventrario	17,359.71	17,359.71-	0.00	0.00	17,359.71	17,359.71-	0.00	0.00
	TOTALES	86,024,082.58	86,024,082.58-	1,545,538.60	1,545,538.60-	87,569,621.18	87,569,621.18-	34,379,803.50	34,379,803.50



Fecha: 09.04.2024
 Hora: 15:56:48

Sede Fiscalía General de Cuentas
BALANCE DE COMPROBACIÓN
 Al 31.03.2024
 Dependencia: P047000

Código	Descripción	Sumas acumuladas iniciales		Movimientos del mes		Sumas acumuladas finales		Saldos actuales	
		Débito	Credito	Débito	Credito	Débito	Credito	Débito	Credito
510313	Mobiliario, Equipo y Otros no amortizables	0.00	0.00	6,005.91	0.00	6,005.91	0.00	6,005.91	0.00
510399	Útiles y materiales diversos	169.57	0.00	1,619.27	0.00	1,788.84	0.00	1,788.84	0.00
510401	Transferencias corrientes	11,026.19	909.00-	15,205.60	0.00	26,231.79	909.00-	25,322.79	0.00
510605	Comisiones	0.00	0.00	20.00	0.00	20.00	0.00	20.00	0.00
511402	Depreciación de propiedades, planta y equipo	33,128.15	0.00	16,640.45	0.00	49,768.60	0.00	49,768.60	0.00
511403	Amortización de activos intangibles	349.40	0.00	174.70	0.00	524.10	0.00	524.10	0.00
910201	Ejecución presup de gastos del Gob. Central	875,703.37	15,413.27-	351,683.54	8,660.05-	1,227,386.91	24,073.32-	1,203,313.59	0.00
920201	Gastos corrientes presupuestarios aplicados	3,106.47	643,116.13-	317.01	334,778.49-	3,423.48	977,894.62-	0.00	974,471.14
920202	Gastos de capital presupuestarios aplicados	197.00	591.00-	0.00	48,957.51-	197.00	49,548.51-	0.00	49,351.51
920301	Órdenes de compra	33,225.17	136,772.14-	76,481.13	44,301.91-	109,706.30	181,074.05-	0.00	71,367.75
920302	Contratos	8,520.83	124,860.30-	10,252.05	2,035.77-	18,772.88	126,896.07-	0.00	108,123.19
999999	CARGA INICIAL	31,758.04	31,758.04-	0.00	0.00	31,758.04	31,758.04-	0.00	0.00
999999	CI Inventario	17,359.71	17,359.71-	0.00	0.00	17,359.71	17,359.71-	0.00	0.00
	TOTALES	86,024,082.58	86,024,082.58-	1,545,538.60	1,545,538.60-	87,569,621.18	87,569,621.18-	35,707,594.53	35,707,594.53



Sede Fiscalía General de Cuentas
BALANCE DE COMPROBACIÓN
 Al 31.03.2024
 Dependencia: P047000

Fecha: 09.04.2024
 Hora: 15:56:48

Código	Descripción	Sumas acumuladas iniciales		Movimientos del mes		Sumas acumuladas finales		Saldos actuales	
		Débito	Credito	Débito	Credito	Débito	Credito	Débito	Credito
110102	Cajas menudas	234,596.69	222,025.03-	2,677.79	3,863.44-	237,274.48	225,888.47-	11,386.01	0.00
110103	Fondos en instituciones financieras	9,520,560.30	9,498,110.12-	180,698.14	170,619.70-	9,701,258.44	9,668,729.82-	32,528.62	0.00
110202	Transferencias	14,699.62	14,699.62-	0.00	0.00	14,699.62	14,699.62-	0.00	0.00
110401	Inventario de bienes para consumo	1,094,929.32	1,062,774.60-	9,899.43	10,896.17-	1,104,828.75	1,073,670.77-	31,157.98	0.00
120402	Edificaciones e instalaciones	5,435.60	0.00	0.00	0.00	5,435.60	0.00	5,435.60	0.00
120403	Maquinaria, equipos y otros	2,568,794.85	382,546.48-	34,121.53	0.00	2,602,916.38	382,546.48-	2,220,369.90	0.00
120404	Maquinaria, equipos y otros en almacén	1,377,579.63	1,377,579.63-	34,121.53	34,121.53-	1,411,701.16	1,411,701.16-	0.00	0.00
120406	Proyectos en ejecución	74,705.00	3,645.00-	3,412.50	0.00	78,117.50	3,645.00-	74,472.50	0.00
120498	Amort. acum. de propiedades, planta y equipo	7,585.75	1,311,703.18-	0.00	16,640.45-	7,585.75	1,328,343.63-	0.00	1,320,757.88
120502	Bienes de arte y cultura	9,659.00	0.00	0.00	0.00	9,659.00	0.00	9,659.00	0.00
120607	Aplicativos Adquiridos	20,964.51	0.00	0.00	0.00	20,964.51	0.00	20,964.51	0.00
120698	Amortización acum. de activos intangibles	0.00	6,858.45-	0.00	174.70-	0.00	7,033.15-	0.00	7,033.15
210101	Gastos de personal y retenciones tributarias	23,668,348.69	23,719,388.90-	297,168.88	288,319.16-	23,965,517.57	24,007,708.06-	0.00	42,190.49
210103	Adquisiciones de bienes y servicios	9,081,059.76	9,145,628.64-	158,920.95	158,829.90-	9,239,980.71	9,304,458.54-	0.00	64,477.83
210104	Impuestos	173,886.91	175,384.30-	1,872.75	2,184.44-	175,759.66	177,568.74-	0.00	1,809.08
210105	Transferencias	4,405.42	4,905.42-	0.00	0.00	4,405.42	4,905.42-	0.00	500.00
210107	Gastos financieros	4,083.08	4,083.08-	0.00	0.00	4,083.08	4,083.08-	0.00	0.00
210199	Otras cuentas por pagar	487,871.28	501,783.28-	19,897.52	18,897.95-	507,768.80	520,681.23-	0.00	12,912.43
310201	Trasposos y remesas	28,640.40	32,681,300.05-	0.00	401,940.43-	28,640.40	33,083,240.48-	0.00	33,054,600.08
310401	Resultado del ejercicio	4,666,400.25	4,654,064.13-	0.00	0.00	4,666,400.25	4,654,064.13-	12,336.12	0.00
310402	Resultados acumulados	30,777,918.11	11,322.38-	0.00	0.00	30,777,918.11	11,322.38-	30,766,595.73	0.00
310403	Recon. y correc. de ingr.gast. de period. ant	552,531.22	273,111.32-	7,917.21	0.00	560,448.43	273,111.32-	287,337.11	0.00
510101	Sueldos	468,848.33	0.00	248,840.00	0.00	717,688.33	0.00	717,688.33	0.00
510104	Gastos de representación	16,000.00	0.00	9,000.00	0.00	25,000.00	0.00	25,000.00	0.00



Sede Fiscalía General de Cuentas
BALANCE DE COMPROBACIÓN
Al 31.03.2024
Dependencia: P047000

Fecha: 09.04.2024
 Hora: 15:56:48

Código	Descripción	Sumas acumuladas iniciales		Movimientos del mes		Sumas acumuladas finales		Saldos actuales	
		Débito	Credito	Débito	Credito	Débito	Credito	Débito	Credito
510106	Décimo tercer mes	26,271.24	0.00	0.00	0.00	26,271.24	0.00	26,271.24	0.00
510107	Impuesto de seguro educativo de el empleador	7,032.72	0.00	3,732.60	0.00	10,765.32	0.00	10,765.32	0.00
510108	Contribuciones de los empleadores a la seg. s	62,218.08	0.00	16,212.88	0.00	78,430.96	0.00	78,430.96	0.00
510109	Riesgos profesionales	6,145.47	0.00	3,864.60	0.00	10,010.07	0.00	10,010.07	0.00
510110	Contrib. empleadores al Sist. de Ahorro y Cap	1,390.92	0.00	722.98	0.00	2,113.90	0.00	2,113.90	0.00
510199	Otros gastos de personal	1,204.26	514.05-	1,953.10	0.00	3,157.36	514.05-	2,643.31	0.00
510201	Alquileres	5,350.59	0.00	9,424.94	0.00	14,775.53	0.00	14,775.53	0.00
510202	Servicios básicos	4,439.09	0.00	4,864.33	0.00	9,303.42	0.00	9,303.42	0.00
510203	Impresión, encuadernación y otros	164.73	0.00	89.17	0.00	253.90	0.00	253.90	0.00
510204	Información y publicidad	7,750.00	0.00	1,276.51	0.00	9,026.51	0.00	9,026.51	0.00
510205	Viáticos	17,701.53	1,098.98-	3,369.15	317.00-	21,070.68	1,415.98-	19,654.70	0.00
510206	Transporte	320.80	4.00-	6,351.70	0.00	6,672.50	4.00-	6,668.50	0.00
510207	Servicios comerciales y financieros	4,156.45	512.35-	959.80	0.00	5,116.25	512.35-	4,603.90	0.00
510209	Mantenimiento y reparación	719.42	0.00	1,788.63	0.00	2,508.05	0.00	2,508.05	0.00
510299	Otros servicios recibidos	0.00	0.00	487.50	0.00	487.50	0.00	487.50	0.00
510301	Alimentos y bebidas	1,045.48	260.00-	1,180.50	0.00	2,225.98	260.00-	1,965.98	0.00
510302	Textiles y vestuarios	0.00	0.00	0.00	0.00	0.00	0.00	0.00	0.00
510303	Combustibles y lubricantes	0.00	0.00	0.00	0.00	0.00	0.00	0.00	0.00
510304	Productos de papel y cartón	2,061.50	0.00	327.00	0.00	2,388.50	0.00	2,388.50	0.00
510305	Productos químicos y conexos	522.90	0.00	998.17	0.00	1,521.07	0.00	1,521.07	0.00
510306	Materiales para construcción y mantenimiento	78.23	0.00	468.66	0.00	546.89	0.00	546.89	0.00
510307	Repuesto de maquinaria y equipo	356.25	0.00	42.80	0.00	399.05	0.00	399.05	0.00
510308	Utiles de oficina	795.88	0.00	448.48	0.00	1,244.36	0.00	1,244.36	0.00
510311	Utiles y materiales de aseo	309.42	0.00	27.21	0.00	336.63	0.00	336.63	0.00



Sede Fiscalía General de Cuentas
BALANCE DE COMPROBACIÓN
 Al 31.03.2024
 Dependencia: P047000

Fecha: 09.04.2024
 Hora: 15:56:48

Código	Descripción	Sumas acumuladas iniciales		Movimientos del mes		Sumas acumuladas finales		Saldos actuales	
		Débito	Credito	Débito	Credito	Débito	Credito	Débito	Credito
510313	Mobiliario, Equipo y Otros no amortizables	0.00	0.00	6,005.91	0.00	6,005.91	0.00	6,005.91	0.00
510399	Útiles y materiales diversos	169.57	0.00	1,619.27	0.00	1,788.84	0.00	1,788.84	0.00
510401	Transferencias corrientes	11,026.19	909.00-	15,205.60	0.00	26,231.79	909.00-	25,322.79	0.00
510605	Comisiones	0.00	0.00	20.00	0.00	20.00	0.00	20.00	0.00
511402	Depreciación de propiedades, planta y equipo	33,128.15	0.00	16,640.45	0.00	49,768.60	0.00	49,768.60	0.00
511403	Amortización de activos intangibles	349.40	0.00	174.70	0.00	524.10	0.00	524.10	0.00
910201	Ejecución presup de gastos del Gob. Central	875,703.37	15,413.27-	351,683.54	8,660.05-	1,227,386.91	24,073.32-	1,203,313.59	0.00
920201	Gastos corrientes presupuestarios aplicados	3,106.47	643,116.13-	317.01	334,778.49-	3,423.48	977,894.62-	0.00	974,471.14
920202	Gastos de capital presupuestarios aplicados	197.00	591.00-	0.00	48,957.51-	197.00	49,548.51-	0.00	49,351.51
920301	Órdenes de compra	33,225.17	136,772.14-	76,481.13	44,301.91-	109,706.30	181,074.05-	0.00	71,367.75
920302	Contratos	8,520.83	124,860.30-	10,252.05	2,035.77-	18,772.88	126,896.07-	0.00	108,123.19
999999	CARGA INICIAL	31,758.04	31,758.04-	0.00	0.00	31,758.04	31,758.04-	0.00	0.00
999999	CI Inventario	17,359.71	17,359.71-	0.00	0.00	17,359.71	17,359.71-	0.00	0.00
	TOTALES	86,024,082.58	86,024,082.58-	1,545,538.60	1,545,538.60-	87,569,621.18	87,569,621.18-	35,707,594.53	35,707,594.53



Fecha: 09.04.2024
 Hora: 15:56:02

Sede Fiscalía General de Cuentas
BALANCE DE COMPROBACIÓN
Al 31.03.2024
Dependencia: P047000

Código	Descripción	Sumas acumuladas iniciales		Movimientos del mes		Sumas acumuladas finales		Saldos actuales	
		Débito	Credito	Débito	Credito	Débito	Credito	Débito	Credito
1101020100	Caja menuda principal	196,933.43	191,933.43-	2,249.45	2,249.45-	199,182.88	194,182.88-	5,000.00	0.00
1101020200	Cajas menudas auxiliares	37,663.26	30,091.60-	428.34	1,613.99-	38,091.60	31,705.59-	6,386.01	0.00
1101030100	Fondo general del Tesoro Nacional	0.00	850,635.27-	0.00	0.00	0.00	850,635.27-	0.00	850,635.27
1101030101	Fondo Gral Tesoro Nacional Transferencias	0.00	971,153.22-	0.00	0.00	0.00	971,153.22-	0.00	971,153.22
1101030102	Fondo Gral Tesoro Nacional cheques	0.00	383,171.76-	0.00	0.00	0.00	383,171.76-	0.00	383,171.76
1101030103	Fondo Gral Tesoro Nacional Depósitos	248.00	0.00	0.00	0.00	248.00	0.00	248.00	0.00
1101030104	Fondo Gral Tesoro Nacional otros	2,204,712.25	0.00	0.00	0.00	2,204,712.25	0.00	2,204,712.25	0.00
1101030109	Fondo Gral Tesoro Nacional Otros	7,054,566.52	7,054,566.52-	0.00	0.00	7,054,566.52	7,054,566.52-	0.00	0.00
1101030300	Fondos de Operaciones Institucionales	85,297.20	60,206.27-	30,174.36	23,016.12-	115,471.56	83,222.39-	32,249.17	0.00
1101030301	Fond General Institucional Transferencias	37,688.44	40,329.19-	66,273.41	63,353.21-	103,961.85	103,682.40-	279.45	0.00
1101030302	Fondo General Institucional CH	9,678.31	9,678.31-	2,677.79	2,677.79-	12,356.10	12,356.10-	0.00	0.00
1101030304	Fond General Institucional Otros	65,110.32	65,110.32-	74,572.58	74,572.58-	139,682.90	139,682.90-	0.00	0.00
1101030312	Fond General Institucional CH	2.50	2.50-	0.00	0.00	2.50	2.50-	0.00	0.00
1101030314	Fond General Institucional Otros	63,256.76	63,256.76-	7,000.00	7,000.00-	70,256.76	70,256.76-	0.00	0.00
1102020100	Transferencias corriente	14,699.62	14,699.62-	0.00	0.00	14,699.62	14,699.62-	0.00	0.00
1104010100	Alimentos y bebidas	32,057.90	32,057.90-	1,156.50	1,156.50-	33,214.40	33,214.40-	0.00	0.00
1104010200	Textiles y vestuarios	110,234.70	110,234.70-	0.00	0.00	110,234.70	110,234.70-	0.00	0.00
1104010300	Combustibles y lubricantes	5,903.18	5,903.18-	0.00	0.00	5,903.18	5,903.18-	0.00	0.00
1104010400	Productos de papel y cartón	97,350.66	79,183.52-	0.00	327.00-	97,350.66	79,510.52-	17,840.14	0.00
1104010500	Productos quimicos y conexos	45,226.93	43,054.81-	1,008.90	998.17-	46,235.83	44,052.98-	2,182.85	0.00
1104010600	Materiales de construcción y mantenimiento	54,059.92	54,056.27-	345.61	345.61-	54,405.53	54,401.88-	3.65	0.00
1104010700	Repuestos y accesorios	67,458.89	67,458.89-	42.80	42.80-	67,501.69	67,501.69-	0.00	0.00



Sede Fiscalía General de Cuentas
BALANCE DE COMPROBACIÓN
Al 31.03.2024
Dependencia: P047000

Fecha: 09.04.2024
 Hora: 15:56:02

Código	Descripción	Sumas acumuladas iniciales		Movimientos del mes		Sumas acumuladas finales		Saldos actuales	
		Débito	Credito	Débito	Credito	Débito	Credito	Débito	Credito
1104010800	Enseres de oficina	93,188.71	84,217.53-	34.67	448.48-	93,223.38	84,666.01-	8,557.37	0.00
1104010900	Licencias informáticas	239,112.16	239,112.16-	0.00	0.00	239,112.16	239,112.16-	0.00	0.00
1104011000	Útiles y materiales médicos	1,704.59	1,704.59-	0.00	0.00	1,704.59	1,704.59-	0.00	0.00
1104011100	Útiles y materiales de aseo y limpieza	61,145.01	59,381.30-	281.48	27.22-	61,426.49	59,408.52-	2,017.97	0.00
1104011300	Mobiliario, equipo y otros no amortizables	170,269.72	170,269.72-	6,005.91	6,005.91-	176,275.63	176,275.63-	0.00	0.00
1104011400	Aplicativos adquiridos	20,964.51	20,964.51-	0.00	0.00	20,964.51	20,964.51-	0.00	0.00
1104019900	Útiles y materiales diversos	96,252.44	95,175.52-	1,023.56	1,544.48-	97,276.00	96,720.00-	556.00	0.00
1204029900	Otras edificaciones e instalaciones	5,435.60	0.00	0.00	0.00	5,435.60	0.00	5,435.60	0.00
1204030100	Acondicionadores de Aire	94,052.71	14,789.36-	2,760.60	0.00	96,813.31	14,789.36-	82,023.95	0.00
1204030200	Maquinaria y equipo de transporte	908,067.63	40,403.35-	31,360.93	0.00	939,428.56	40,403.35-	899,025.21	0.00
1204030400	Maquinaria y equipo para comunicaciones	32,555.47	0.00	0.00	0.00	32,555.47	0.00	32,555.47	0.00
1204030500	Maquinaria y equipo para generar energía	82,260.01	2,010.00-	0.00	0.00	82,260.01	2,010.00-	80,250.01	0.00
1204030900	Maquinaria y equipo para mantenimiento	3,193.23	968.75-	0.00	0.00	3,193.23	968.75-	2,224.48	0.00
1204031000	Maquinaria y equipo de fotografía y proyección	36,095.32	0.00	0.00	0.00	36,095.32	0.00	36,095.32	0.00
1204031100	Maquinaria y equipo educativo y de enseñanza	10,240.00	740.00-	0.00	0.00	10,240.00	740.00-	9,500.00	0.00
1204031200	Maquinaria y equipo de seguridad	62,477.07	33,923.69-	0.00	0.00	62,477.07	33,923.69-	28,553.38	0.00
1204031400	Maquinaria y equipo de recreación y deporte	29,574.44	29,574.44-	0.00	0.00	29,574.44	29,574.44-	0.00	0.00
1204031700	Maquina y equipo para imprenta y artes gráficas	9,274.34	0.00	0.00	0.00	9,274.34	0.00	9,274.34	0.00
1204031800	Maquin y equipo de comedor, cocina y hotelería	2,985.91	143.25-	0.00	0.00	2,985.91	143.25-	2,842.66	0.00



Sede Fiscalía General de Cuentas
BALANCE DE COMPROBACIÓN
 Al 31.03.2024
 Dependencia: P047000

Fecha: 09.04.2024
 Hora: 15:56:02

Código	Descripción	Sumas acumuladas iniciales		Movimientos del mes		Sumas acumuladas finales		Saldos actuales	
		Débito	Credito	Débito	Credito	Débito	Credito	Débito	Credito
1204031900	Maquinaria y equipo militar especializado	5,229.95	0.00	0.00	0.00	5,229.95	0.00	5,229.95	0.00
1204032000	Equipo informático	749,437.81	170,311.29-	0.00	0.00	749,437.81	170,311.29-	579,126.52	0.00
1204032100	Herramientas	3,246.96	104.95-	0.00	0.00	3,246.96	104.95-	3,142.01	0.00
1204032200	Mobiliario y enseres	339,036.23	66,228.11-	0.00	0.00	339,036.23	66,228.11-	272,808.12	0.00
1204032300	Aplicaciones Informáticas	161,135.61	0.00	0.00	0.00	161,135.61	0.00	161,135.61	0.00
1204039900	Otras maquinarias y equipos	39,932.16	23,349.29-	0.00	0.00	39,932.16	23,349.29-	16,582.87	0.00
1204040100	Acondicionadores de aire	48,106.75	48,106.75-	2,760.60	2,760.60-	50,867.35	50,867.35-	0.00	0.00
1204040200	Maquinaria y equipo de transporte	468,609.04	468,609.04-	31,360.93	31,360.93-	499,969.97	499,969.97-	0.00	0.00
1204040400	Maquinaria y equipo para comunicaciones	4,332.07	4,332.07-	0.00	0.00	4,332.07	4,332.07-	0.00	0.00
1204040500	Maquinaria y equipo para generar energía	77,489.94	77,489.94-	0.00	0.00	77,489.94	77,489.94-	0.00	0.00
1204040900	Maquinaria y equipo para mantenimiento	1,924.93	1,924.93-	0.00	0.00	1,924.93	1,924.93-	0.00	0.00
1204041000	Maquinaria y equipo de fotografía y proyección	8,467.51	8,467.51-	0.00	0.00	8,467.51	8,467.51-	0.00	0.00
1204041100	Maquinaria y equipo educativo y de enseñanza	10,240.00	10,240.00-	0.00	0.00	10,240.00	10,240.00-	0.00	0.00
1204041200	Maquinaria y equipo de seguridad	5,857.50	5,857.50-	0.00	0.00	5,857.50	5,857.50-	0.00	0.00
1204041400	Maquinaria y equipo de recreación y deporte	29,574.44	29,574.44-	0.00	0.00	29,574.44	29,574.44-	0.00	0.00
1204041800	Maquinaria y equipo de comedor, cocina y hotelería	2,985.91	2,985.91-	0.00	0.00	2,985.91	2,985.91-	0.00	0.00
1204041900	Maquinaria y equipo militar especializado	5,229.95	5,229.95-	0.00	0.00	5,229.95	5,229.95-	0.00	0.00
1204042000	Equipo informático	497,453.70	497,453.70-	0.00	0.00	497,453.70	497,453.70-	0.00	0.00
1204042200	Mobiliario y enseres	180,531.92	180,531.92-	0.00	0.00	180,531.92	180,531.92-	0.00	0.00
1204049900	Otras Maquinarias y Equipo	36,775.97	36,775.97-	0.00	0.00	36,775.97	36,775.97-	0.00	0.00
1204060300	Orden publico y seguridad	0.00	0.00	3,412.50	3,412.50	3,412.50	0.00	3,412.50	0.00
1204069900	Otros proyectos en ejecución	74,705.00	3,645.00-	0.00	0.00	74,705.00	3,645.00-	71,060.00	0.00



Sede Fiscalía General de Cuentas
BALANCE DE COMPROBACIÓN
 Al 31.03.2024
 Dependencia: P047000

Fecha: 09.04.2024
 Hora: 15:56:02

Código	Descripción	Sumas acumuladas iniciales		Movimientos del mes		Sumas acumuladas finales		Saldos actuales	
		Débito	Credito	Débito	Credito	Débito	Credito	Débito	Credito
1204980100	Depreciación acumulada de edificaciones e instalac	0.00	686.87-	0.00	11.33-	0.00	698.20-	0.00	698.20
1204980200	Depreciación acumula de maquina, equis y otros	6,981.88	1,310,412.44-	0.00	16,629.12-	6,981.88	1,327,041.56-	0.00	1,320,059.68
1204980300	Deprec acumul de infraestruc publi no concesio	603.87	603.87-	0.00	0.00	603.87	603.87-	0.00	0.00
1205020300	Bibliotecas	719.00	0.00	0.00	0.00	719.00	0.00	719.00	0.00
1205020500	Instrumentos musicales	4,740.00	0.00	0.00	0.00	4,740.00	0.00	4,740.00	0.00
1205029900	Otros bienes de arte y cultura	4,200.00	0.00	0.00	0.00	4,200.00	0.00	4,200.00	0.00
1206070000	Aplicativos adquiridos	20,964.51	0.00	0.00	0.00	20,964.51	0.00	20,964.51	0.00
1206980700	Amortización de aplicativos adquiridos	0.00	6,858.45-	0.00	174.70-	0.00	7,033.15-	0.00	7,033.15
2101010100	Sueldos	18,588,855.79	18,588,855.79-	248,840.00	248,840.00-	18,837,695.79	18,837,695.79-	0.00	0.00
2101010101	Sueldos	304,396.88	304,396.88-	0.00	4,163.03-	304,396.88	308,559.91-	0.00	4,163.03
2101010400	Gastos de representación	914,166.67	914,166.67-	8,500.00	8,500.00-	922,666.67	922,666.67-	0.00	0.00
2101010401	Gastos de representación	12,701.11	12,701.11-	0.00	0.00	12,701.11	12,701.11-	0.00	0.00
2101010501	Sobretiempo	1,529.70	1,529.70-	0.00	0.00	1,529.70	1,529.70-	0.00	0.00
2101010600	Décimo tercer mes	565,493.59	565,493.59-	0.00	0.00	565,493.59	565,493.59-	0.00	0.00
2101010601	Décimo tercer mes	7,758.50	7,779.76-	21.26	0.00	7,779.76	7,779.76-	0.00	0.00
2101010701	Impuesto sobre la renta Ret.Empl. Plan.Adic	43,667.26	43,667.26-	0.00	206.10-	43,667.26	43,873.36-	0.00	206.10
2101010801	Impuget de segu educa reteni a los emplea	5,210.94	5,210.94-	0.00	93.80-	5,210.94	5,304.74-	0.00	93.80
2101010900	Impuesto de seguro educativo de los empleadores	4,241.97	4,241.97-	0.00	0.00	4,241.97	4,241.97-	0.00	0.00
2101010901	Impuesto Seg.Educ.Empleadores EPD	281,271.14	286,093.79-	3,732.15	3,845.15-	285,003.29	289,938.94-	0.00	4,935.65
2101011000	Contribuc de los emplea a la S.S.	122.72	122.72-	0.00	0.00	122.72	122.72-	0.00	0.00
2101011001	Contribuc de los emplea a la S.S.	45,935.70	45,937.36-	1.66	780.33-	45,937.36	46,717.69-	0.00	780.33
2101011100	Contribuciones de los empleadores a la S.S.	4,019.23	4,019.23-	0.00	0.00	4,019.23	4,019.23-	0.00	0.00



Sede Fiscalía General de Cuentas
BALANCE DE COMPROBACIÓN
 Al 31.03.2024
 Dependencia: P047000

Fecha: 09.04.2024
 Hora: 15:56:02

Código	Descripción	Sumas acumuladas iniciales		Movimientos del mes		Sumas acumuladas finales		Saldos actuales	
		Débito	Credito	Débito	Credito	Débito	Credito	Débito	Credito
210101101	Contribuciones empleadores a la S.S. EPD	2,484,185.68	2,525,507.19-	31,494.55	17,132.04-	2,515,680.23	2,542,639.23-	0.00	26,959.00
2101011200	Riesgos profesionales	4,511.72	4,511.72-	0.00	0.00	4,511.72	4,511.72-	0.00	0.00
2101011201	Riesgos profesionales	292,915.99	296,843.89-	3,852.15	3,932.15-	296,768.14	300,776.04-	0.00	4,007.90
2101011301	Contrib de los emple al Sistema Ahor y Capitalizac	8,466.11	8,466.11-	0.00	90.07-	8,466.11	8,556.18-	0.00	90.07
2101011400	Contrib empleado al Sist de Ahorro y Capitalizad	817.23	817.23-	0.00	0.00	817.23	817.23-	0.00	0.00
2101011401	Contr empleador al Sist de Ahorro y Capitaliz EPD	54,311.00	55,256.23-	727.11	736.49-	55,038.11	55,992.72-	0.00	954.61
2101011700	Bonificaciones	21,642.37	21,642.37-	0.00	0.00	21,642.37	21,642.37-	0.00	0.00
2101019900	Otros gastos de personal y retenciones tributarias	22,127.39	22,127.39-	0.00	0.00	22,127.39	22,127.39-	0.00	0.00
2101030100	Bienes y servicios para consumo	5,542,723.00	5,574,747.42-	39,170.06	65,427.70-	5,581,893.06	5,640,175.12-	0.00	58,282.06
2101030199	Bienes y Servicios para Consumo No Asociados	112.50	112.50-	20.00	20.00-	132.50	132.50-	0.00	0.00
2101030200	Bienes y servicios para inversión	1,064,417.56	1,096,962.02-	31,688.99	5,340.30-	1,096,106.55	1,102,302.32-	0.00	6,195.77
2101039900	Transitoria Entrada de mercancia/Recepción Factura	2,473,806.70	2,473,806.70-	88,041.90	88,041.90-	2,561,848.60	2,561,848.60-	0.00	0.00
2101040100	Impu transf bie corpora mueb prestac servic reteni	173,886.91	175,384.30-	1,872.75	2,184.44-	175,759.66	177,568.74-	0.00	1,809.08
2101050100	Transferencia corrientes	4,405.42	4,905.42-	0.00	0.00	4,405.42	4,905.42-	0.00	500.00
2101079900	Otros gastos financieros	4,083.08	4,083.08-	0.00	0.00	4,083.08	4,083.08-	0.00	0.00
2101990100	Viáticos	202,929.22	208,782.47-	9,016.40	4,063.15-	211,945.62	212,845.62-	0.00	900.00
2101999900	Otras cuentas por pagar	284,942.06	293,000.81-	10,881.12	14,834.80-	295,823.18	307,835.61-	0.00	12,012.43
3102010100	Traspaso de fondos	6,705.97	14,699.62-	0.00	0.00	6,705.97	14,699.62-	0.00	7,993.65
3102010101	Traspaso de fondos Efectivo	0.00	0.00	0.00	30,174.36-	0.00	30,174.36-	0.00	30,174.36
3102010102	Traspaso de fondos Efectivo	0.00	1,497,215.76-	0.00	0.00	0.00	1,497,215.76-	0.00	1,497,215.76
3102010200	Traspaso de bienes	16,678.00	1,400,466.30-	0.00	0.00	16,678.00	1,400,466.30-	0.00	1,383,788.30
3102010400	Traspaso de obligaciones	2,921.40	0.00	0.00	0.00	2,921.40	0.00	2,921.40	0.00



Fecha: 09.04.2024
 Hora: 15:56:02

Sede Fiscalía General de Cuentas
BALANCE DE COMPROBACIÓN
 Al 31.03.2024
 Dependencia: P047000

Código	Descripción	Sumas acumuladas iniciales		Movimientos del mes		Sumas acumuladas finales		Saldos actuales	
		Débito	Credito	Débito	Credito	Débito	Credito	Débito	Credito
3102010500	Envío de Fondos del Tesoro Nacional	2,335.03	0.00	0.00	0.00	2,335.03	0.00	2,335.03	0.00
3102010700	Remesas internas	0.00	29,768,918.37-	0.00	371,766.07-	0.00	30,140,684.44-	0.00	30,140,684.44
3104010000	Resultado del ejercicio	4,666,400.25	4,654,064.13-	0.00	0.00	4,666,400.25	4,654,064.13-	12,336.12	0.00
3104020200	Desahorro (déficit) Acumulado	30,777,918.11	11,322.38-	0.00	0.00	30,777,918.11	11,322.38-	30,766,595.73	0.00
3104030200	Correcciones de ingresos de periodos anteriores	1,753.11	996.28-	0.00	0.00	1,753.11	996.28-	756.83	0.00
3104030300	Reconocim de gastos y costos de period anteri	535,033.23	5,118.48-	7,917.21	0.00	542,950.44	5,118.48-	537,831.96	0.00
3104030400	Correcciones de gastos y costos de period anteri	15,744.88	266,996.56-	0.00	0.00	15,744.88	266,996.56-	0.00	251,251.68
5101010000	Sueldos	468,848.33	0.00	248,840.00	0.00	717,688.33	0.00	717,688.33	0.00
5101040000	Gastos de representación	16,000.00	0.00	9,000.00	0.00	25,000.00	0.00	25,000.00	0.00
5101060000	Décimo tercer mes	26,271.24	0.00	0.00	0.00	26,271.24	0.00	26,271.24	0.00
5101070000	Impuesto de seguro educativo de los empleadores	7,032.72	0.00	3,732.60	0.00	10,765.32	0.00	10,765.32	0.00
5101080000	Contribuc de los empleadores a la Seguridad Social	62,218.08	0.00	16,212.88	0.00	78,430.96	0.00	78,430.96	0.00
5101090000	Riesgos profesionales	6,145.47	0.00	3,864.60	0.00	10,010.07	0.00	10,010.07	0.00
5101100000	Contribuci empleadores Sist de Ahor y Capitalizac	1,390.92	0.00	722.98	0.00	2,113.90	0.00	2,113.90	0.00
5101990000	Otros gastos de personal	1,204.26	514.05-	1,953.10	0.00	3,157.36	514.05-	2,643.31	0.00
5102010000	Alquileres	5,350.59	0.00	9,424.94	0.00	14,775.53	0.00	14,775.53	0.00
5102020000	Servicios básicos	4,439.09	0.00	4,864.33	0.00	9,303.42	0.00	9,303.42	0.00
5102030000	Impresión, encuadernación y otros	164.73	0.00	89.17	0.00	253.90	0.00	253.90	0.00
5102040000	Información y publicidad	7,750.00	0.00	1,276.51	0.00	9,026.51	0.00	9,026.51	0.00
5102050000	Viáticos	17,701.53	1,098.98-	3,369.15	317.00-	21,070.68	1,415.98-	19,654.70	0.00
5102060000	Transporte	320.80	4.00-	6,351.70	0.00	6,672.50	4.00-	6,668.50	0.00
5102070000	Servicios comerciales y financieros	4,156.45	512.35-	959.80	0.00	5,116.25	512.35-	4,603.90	0.00
5102090000	Mantenimiento y reparación	719.42	0.00	1,788.63	0.00	2,508.05	0.00	2,508.05	0.00
5102990000	Otros servicios recibidos	0.00	0.00	487.50	0.00	487.50	0.00	487.50	0.00



Sede Fiscalía General de Cuentas
BALANCE DE COMPROBACIÓN
Al 31.03.2024
Dependencia: P047000

Fecha: 09.04.2024
 Hora: 15:56:02

Código	Descripción	Sumas acumuladas iniciales		Movimientos del mes		Sumas acumuladas finales		Saldos actuales	
		Débito	Credito	Débito	Credito	Débito	Credito	Débito	Credito
5103010000	Alimentos y bebidas	1,045.48	260.00-	1,180.50	0.00	2,225.98	260.00-	1,965.98	0.00
5103020000	Textiles y vestuarios	0.00	0.00	0.00	0.00	0.00	0.00	0.00	0.00
5103030000	Combustibles y lubricantes	0.00	0.00	0.00	0.00	0.00	0.00	0.00	0.00
5103040000	Productos de papel y cartón	2,061.50	0.00	327.00	0.00	2,388.50	0.00	2,388.50	0.00
5103050000	Productos químicos y conexos	522.90	0.00	998.17	0.00	1,521.07	0.00	1,521.07	0.00
5103060000	Materiales para construcción y mantenimiento	78.23	0.00	468.66	0.00	546.89	0.00	546.89	0.00
5103070000	Repuestos y accesorios	356.25	0.00	42.80	0.00	399.05	0.00	399.05	0.00
5103080000	Útiles y enseres de oficina	795.88	0.00	448.48	0.00	1,244.36	0.00	1,244.36	0.00
5103110000	Útiles y materiales de aseo y limpieza	309.42	0.00	27.21	0.00	336.63	0.00	336.63	0.00
5103130000	Mobiliario, equipo y otros no amortizables	0.00	0.00	6,005.91	0.00	6,005.91	0.00	6,005.91	0.00
5103990000	Útiles y materiales diversos	169.57	0.00	1,619.27	0.00	1,788.84	0.00	1,788.84	0.00
5104010800	A Persona Naturales	11,026.19	909.00-	15,205.60	0.00	26,231.79	909.00-	25,322.79	0.00
5106050200	Comisiones	0.00	0.00	20.00	0.00	20.00	0.00	20.00	0.00
5114020100	Depreciación de edificaciones e instalaciones	22.66	0.00	11.33	0.00	33.99	0.00	33.99	0.00
5114020200	Depreciación de maquinaria, equipos y otros	33,105.49	0.00	16,629.12	0.00	49,734.61	0.00	49,734.61	0.00
5114030700	Amortización de aplicativos adquiridos	349.40	0.00	174.70	0.00	524.10	0.00	524.10	0.00
9102010000	Ejec. presupuestaria gastos del Gobierno Central	875,703.37	15,413.27-	351,683.54	8,660.05-	1,227,386.91	24,073.32-	1,203,313.59	0.00
9202010000	Gastos corrientes presupuestarios aplicados	3,106.47	643,116.13-	317.01	334,778.49-	3,423.48	977,894.62-	0.00	974,471.14
9202020000	Gastos de capital presupuestarios aplicados	197.00	591.00-	0.00	48,957.51-	197.00	49,548.51-	0.00	49,351.51
9203010000	Compromiso de gastos Órdenes de compra	33,225.17	136,772.14-	76,481.13	44,301.91-	109,706.30	181,074.05-	0.00	71,367.75
9203020000	Compromisos de gastos Contratos	8,520.83	124,860.30-	10,252.05	2,035.77-	18,772.88	126,896.07-	0.00	108,123.19
9999999993	CARGA INICIAL	31,758.04	31,758.04-	0.00	0.00	31,758.04	31,758.04-	0.00	0.00

Sede Fiscalía General de Cuentas
BALANCE DE COMPROBACIÓN
 Al 31.03.2024
 Dependencia: P047000

Fecha: 09.04.2024
 Hora: 15:56:02



Código	Descripción	Sumas acumuladas iniciales		Movimientos del mes		Sumas acumuladas finales		Saldos actuales	
		Débito	Credito	Débito	Credito	Débito	Credito	Débito	Credito
999999994	CI Inventario	17,359.71	17,359.71-	0.00	0.00	17,359.71	17,359.71-	0.00	0.00
	TOTALES	86,024,082.58	86,024,082.58-	1,545,538.60	1,545,538.60-	87,569,621.18	87,569,621.18-	38,169,062.89	38,169,062.89

FISCALÍA GENERAL DE CUENTAS
SECRETARÍA DE ADMÓN Y FINANZAS
CONCILIACIÓN BANCARIA
FONDO GENERAL- CUENTA 200804700065
AL 31 DE MARZO DE 2024
(EN BALBOAS)

		21,742.39
Más		
Transferencias Recibidas	30,174.36	
Ordenaciones Anuladas	0.00	
Notas de Crédito	0.00	
Ajustes de Ordenación de Pagos	0.00	30,174.36
	Sub-total	51,916.75
Menos		
Ordenaciones Giradas	19,667.58	
Ajustes	0.00	
Notas de Débito	0.00	
Otros Cargos	0.00	
	Sub-total	19,667.58
Saldo conciliado según libro al 31 de marzo de 2024		<u>32,249.17</u>
Saldo según C.U.T. al 31 de marzo de 2024		<u>32,249.17</u>
Más		
Depósitos en tránsito	0.00	
Ajustes	0.00	
	Sub-total	0.00
Menos		
Ordenaciones en circulación	0.00	
Ajustes	0.00	
	Sub-total	0.00
Saldo conciliado según C.U.T. al 31 de marzo de 2024		<u>32,249.17</u>

OBSERVACIÓN: A la fecha el saldo de la cuenta real 1101030300, reflejada en ISTMO se encuentra en balance con el saldo del Fondo Rotativo-C.U.T., según estado bancario de la Cuenta Unica del Tesoro Nacional (C.U.T.)

PREPARADO POR: César González
CÉSAR GONZÁLEZ

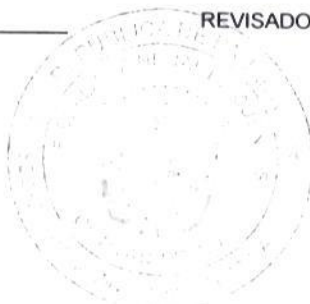

REVISADO POR: Irelanda Martínez
IRLANDA MARTÍNEZ - C.P.A. 8002

Estado de Cuentas

Cuenta: 200804700065

Cliente: FISCALIA GENERAL DE CUENTAS
FISCALIA GENERAL DE CUENTAS FONDO
GENERAL

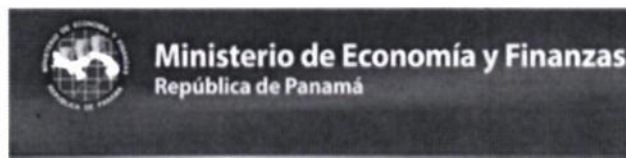

AVENIDA MANUEL ICAZA -VIA ESPA#A
EDIFICIO 8, A UN COSTADO NOTARIA
DUODECIMA DE PANAMA

Saldo a la Fecha: 31/03/24

Balance Disponible: 32,249.17

Sucursal: 1

Fecha Proceso	Referencia	Descripción	Debito	Credito	Saldo
01/03/24	6816729	CABLE & WIRELESS PANAMA SA	34.84		25,056.09
01/03/24	6816729	TELECOMUNICACIONES DIGITALES S	89.53		24,966.56
01/03/24	6816729	TELECOMUNICACIONES DIGITALES S	89.53		24,877.03
01/03/24	6816729	TELECOMUNICACIONES DIGITALES S	89.53		24,787.50
01/03/24	6816729	TELECOMUNICACIONES DIGITALES S	89.53		24,697.97
01/03/24	6816729	TELECOMUNICACIONES DIGITALES S	89.53		24,608.44
01/03/24	6816729	TELECOMUNICACIONES DIGITALES S	89.53		24,518.91
01/03/24	6816729	TELECOMUNICACIONES DIGITALES S	89.53		24,429.38
01/03/24	6816729	TELECOMUNICACIONES DIGITALES S	89.53		24,339.85
01/03/24	6816729	TELECOMUNICACIONES DIGITALES S	89.53		24,250.32
01/03/24	6816729	TELECOMUNICACIONES DIGITALES S	89.53		24,160.79
01/03/24	6816729	TELECOMUNICACIONES DIGITALES S	89.53		24,071.26
01/03/24	6816729	TELECOMUNICACIONES DIGITALES S	89.53		23,981.73
01/03/24	6816729	FORMAS Y SISTEMAS SA	902.00		23,079.73
01/03/24	6816729	ANA ISABEL GONZALEZ	909.00		22,170.73
01/03/24	190085	JORGE CEDENO	428.34		21,742.39
04/03/24	6819732	SEGURIDAD TECNOLOGIA Y SISTEMA	34.15		21,708.24
04/03/24	6819732	CORPORACION LAS ANTILLAS S A	138.69		21,569.55
04/03/24	6819732	AQUATEC PUMP & SPA SA	271.69		21,297.86
04/03/24	6819732	ISIS REYNA HERRERA	207.00		21,090.86
04/03/24	6819732	ISIS REYNA HERRERA	343.79		20,747.07
04/03/24	6820522	LISBETH MELGAR	197.00		20,550.07
04/03/24	6820522	CRISTINA PEREZ	197.00		20,353.07
06/03/24	6825224	TECNIC GROUP SA	212.50		20,140.57
06/03/24	6825224	SEGURIDAD TECNOLOGIA Y SISTEMA	95.22		20,045.35
06/03/24	6825224	EMP DE DIST ELEC CHIRIQUI SA	235.29		19,810.06
06/03/24	6825224	AMPESA GROUP CORP	28.56		19,781.50
07/03/24	6829228	VICTOR SALDANA	323.00		19,458.50
07/03/24	6829228	YLIAN LANUZA	44.00		19,414.50
07/03/24	6829228	AXEL K GONZALEZ	158.50		19,256.00
07/03/24	6829228	ITZEL PITTERSON	120.00		19,136.00
07/03/24	6829228	ANEL ABREGO	158.50		18,977.50
07/03/24	6829228	DIONISIA BARRIOS	85.25		18,892.25
07/03/24	6829228	YARITZA DOLANDE	323.00		18,569.25
07/03/24	6829228	ALEXANDRA LOPEZ	76.00		18,493.25
07/03/24	6829228	MILTON VILLARREAL	104.50		18,388.75

Estado de Cuentas

Fecha Proceso	Referencia	Descripción	Debito	Credito	Saldo
07/03/24	6829228	ANEL PINEDA	164.50		18,224.25
07/03/24	6829228	RAUL CALDERON	164.50		18,059.75
07/03/24	6829228	MAYKOL GUTIERREZ	323.00		17,736.75
07/03/24	6829228	ALEXANDER BOUTET	323.00		17,413.75
07/03/24	6829228	TOMAS CEDENO	164.50		17,249.25
07/03/24	6829228	ANGEL FLETES	323.00		16,926.25
07/03/24	6829228	ABRAHAM CHEN	164.50		16,761.75
07/03/24	6829228	RICHARD WING	323.00		16,438.75
07/03/24	6829228	JOSE RIOS	158.50		16,280.25
07/03/24	6829228	LUIS ZERNA	323.00		15,957.25
07/03/24	6829228	IRVIN PEREZ	323.00		15,634.25
07/03/24	6829228	DARINEL DE LEON	323.00		15,311.25
08/03/24	6831423	ULTRAMAR COMMERCIAL CORPORATIO	64.58		15,246.67
08/03/24	6831423	PROVEEDORA LATINOAMERICANA SA	542.25		14,704.42
08/03/24	6831423	CARLA BARAHONA	270.15		14,434.27
08/03/24	6831423	LITZY OSORIO	323.00		14,111.27
08/03/24	6831423	CAROL SAMANIEGO	82.00		14,029.27
08/03/24	6831423	EDUARDO MEDINA	174.50		13,854.77
08/03/24	6831423	ERICK M CHAVEZ	174.50		13,680.27
08/03/24	6831423	AMARELYS DIAZ	243.75		13,436.52
08/03/24	6831423	ANETH SOLIS	243.75		13,192.77
08/03/24	6831423	ROSMERY RIVERA	242.75		12,950.02
08/03/24	6831423	ADRIANA MALDONADO	323.00		12,627.02
11/03/24	6834325	MOISES ORTEGA CRUZ	76.00		12,551.02
11/03/24	6834325	JORGE CEDENO	158.50		12,392.52
11/03/24	6834325	RICARDO GRAJALES	323.00		12,069.52
12/03/24	6837429	CRISTINA PEREZ	152.00		11,917.52
12/03/24	190389	ROCIO GISSELLE CASTILLO AGUIRR	893.92		11,023.60
12/03/24	6838531	ENEREIDA BARRIAS	85.25		10,938.35
12/03/24	6838531	GEIDYS DE MATTEO	323.00		10,615.35
12/03/24	6838733	REEMBOLSO DE FONDO ROTATIVO		7,263.62	17,878.97
13/03/24	6842425	ARIEL MITRE	323.00		17,555.97
14/03/24	6843931	TECNIC GROUP SA	63.75		17,492.22
14/03/24	6843931	OLIMBUS COMMERCIAL CORPORATION	4.92		17,487.30
14/03/24	6843931	OMICRON PANAMA CORPORATION	559.45		16,927.85
14/03/24	6843931	OMICRON PANAMA CORPORATION	478.35		16,449.50
14/03/24	6845327	OMICRON PANAMA CORPORATION	86.25		16,363.25
14/03/24	6845327	INVERSIONES Y DESARROLLO CORRO	656.39		15,706.86
18/03/24	6851122	REEMBOLSO DE FONDO ROTATIVO		7,657.87	23,364.73
18/03/24	6851122	REEMBOLSO DE FONDO ROTATIVO		5,439.44	28,804.17
18/03/24	6851122	REEMBOLSO DE FONDO ROTATIVO		4,305.00	33,109.17
20/03/24	6855732	INDUSTRIAS LACTEAS SA	64.14		33,045.03
20/03/24	6855732	INDUSTRIAS LACTEAS SA	145.75		32,899.28
20/03/24	190929	ROCIO GISSELLE CASTILLO AGUIRR	624.15		32,275.13
20/03/24	6855833	HIDRO POWER SYSTEMS INC	335.34		31,939.79
20/03/24	6855833	ULTRAMAR COMMERCIAL CORPORATIO	27.53		31,912.26
20/03/24	6855833	OMICRON PANAMA CORPORATION	478.35		31,433.91
20/03/24	6855833	OMICRON PANAMA CORPORATION	559.45		30,874.46

Estado de Cuentas

Fecha Proceso	Referencia	Descripción	Debito	Credito	Saldo
22/03/24	6862831	HIDRO POWER SYSTEMS INC	335.34		30,539.12
22/03/24	6862831	SEGURIDAD TECNOLOGIA Y SISTEMA	95.22		30,443.90
22/03/24	6862831	SEGURIDAD TECNOLOGIA Y SISTEMA	34.15		30,409.75
22/03/24	6862831	NATHALIE K GONZALEZ R	904.00		29,505.75
22/03/24	6862831	AUTORIDAD DE ASEO URBANO Y DOM	147.15		29,358.60
22/03/24	191048	CRISTINA PEREZ CORDOBA	256.50		29,102.10
22/03/24	191049	ROCIO GISSELLE CASTILLO AGUIRR	474.88		28,627.22
25/03/24	6867533	REEMBOLSO DE FONDO ROTATIVO		5,508.43	34,135.65
26/03/24	6871326	DE LA COCINA DE TIA IRMA SA	265.20		33,870.45
26/03/24	6871326	TECNIC GROUP SA	210.00		33,660.45
26/03/24	6871326	MODERNA COMERCIAL SA	198.72		33,461.73
26/03/24	6871326	VOICE & DATA COMMUNICATIONS EQ	496.14		32,965.59
26/03/24	6871326	NATHALIE K GONZALEZ R	60.03		32,905.56
26/03/24	6871326	INVERSIONES Y DESARROLLO CORRO	656.39		32,249.17

ITBMS	Total Debitos	Total Creditos	Saldo Final
0 0.00	23,016.12 (93)	30,174.36(5)	32,249.17



Sede Fiscalía General de Cuentas
BALANCE DE COMPROBACIÓN
 Al 31.03.2024
 Dependencia: P047000

Fecha: 10.04.2024
 Hora: 08:23:12

Código	Descripción	Sumas acumuladas iniciales		Movimientos del mes		Sumas acumuladas finales		Saldos actuales	
		Débito	Credito	Débito	Credito	Débito	Credito	Débito	Credito
1101030300	Fondos de Operaciones Institucionales	85,297.20	60,206.27-	30,174.36	23,016.12-	115,471.56	83,222.39-	32,249.17	0.00
	TOTALES	85,297.20	60,206.27-	30,174.36	23,016.12-	115,471.56	83,222.39-	32,249.17	0.00



República de Panamá
Fiscalía General de Cuentas

Panamá, 18 de abril de 2024
FGC-DS-SAF-DCON-N-No.283-2024



MINISTERIO DE ECONOMÍA Y FINAN

Código: **EXT-MEF-2024-11179**
Registrada el: 19-abr-2024 08:48:16
Registrado por: Urriola, Juliette
Dirigida a: Alexander H., Héctor E.
Contraseña consulta web: **DF15D591**
sigob.mef.gob.pa/consultacorresponde

Su Excelencia
Gerardo Solís Díaz
Contralor General
Contraloría General de la República
República de Panamá
E. S. D.

Señor Contralor General:

Tengo el honor de dirigirme a Vuestra Excelencia, en cumplimiento a lo dispuesto en el artículo 336 de Normas Generales de Administración Presupuestaria contenidas en la Ley 418 de 29 de diciembre 2023, que dictó el Presupuesto General del Estado para la vigencia fiscal 2024 y en consecuencia remito a usted los siguientes Estados Financieros: Estado de Situación Financiera, Estado de Rendimiento Financiero, Estado de Cambios en los Activos Netos/Patrimonio, Estado de Flujos de Efectivo y Estado de Ejecución Presupuestaria de Ingresos y Gastos; así como, los informes presupuestarios y la información complementaria al 31 de marzo de 2024.

Los Estados Financieros sin auditar, se obtuvieron de los registros contables realizados a través del sistema ISTMO (Integración y Soluciones Tecnológicas del Modelo de Gestión Operativa), de conformidad con lo establecido en el Manual General de Contabilidad Gubernamental basado en las Normas Internacionales de Contabilidad del Sector Público (NICSP) Versión II de enero 2017.

Aprovecho la oportunidad para presentar a Vuestra Excelencia las seguridades de mi más alto aprecio y distinguida consideración.

Digitally signed by [F] NOMBRE
HORMECHEA BELÚCHE
WALESKA RUBIELA - ID 8-226-
2216
Date: 2024.04.18 13:23:01 -05:00

Waleska R. Hormechea B.
Fiscal General de Cuentas

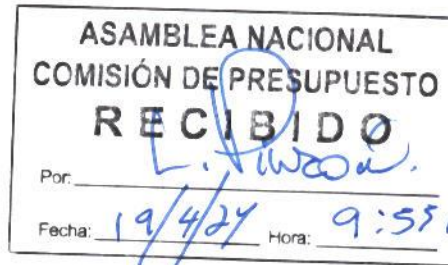

Adjunto lo indicado

Copia para: Presidente de la Comisión de Presupuesto - Asamblea Nacional de Diputados.
Ministro de Economía y Finanzas.
Directora Nacional de Contabilidad, Ministerio de Economía y Finanzas.
Director de Fiscalización de la Contraloría General de la República.



Código de verificación
Electrónico
WLRHB/am/ad/m

